

REGOLAMENTO  
L. 11.06.1939 n. 1786



MINISTERO DELLE FINANZE  
DIREZIONE GENERALE DEL CATASTO E DEI SERVIZI TECNICI ERARIALI

Mod. A (Nuovo Catasto Edilizio Urbano)

Lire  
30

# NUOVO CATASTO EDILIZIO URBANO

(L. DECRETO-LEGGE 31 APRILE 1962, N. 662)

Planimetria dell'immobile situato nel Comune di **REGGIO EMILIA** - Viale **RISORGIMENTO 68**  
Ditta **MELLI FERNANDO** NATO A **CARPI BOSCO SOPRA** il **28-7-1903** - Residente a **RE - Via S. MARINELLA**  
Allogata alla dichiarazione presentata all'Ufficio Tecnico Erariale di **REGGIO EMILIA**

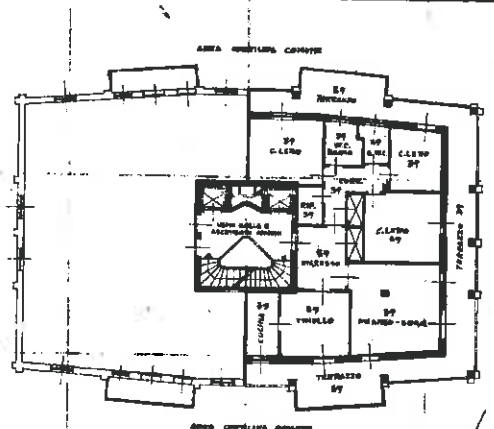
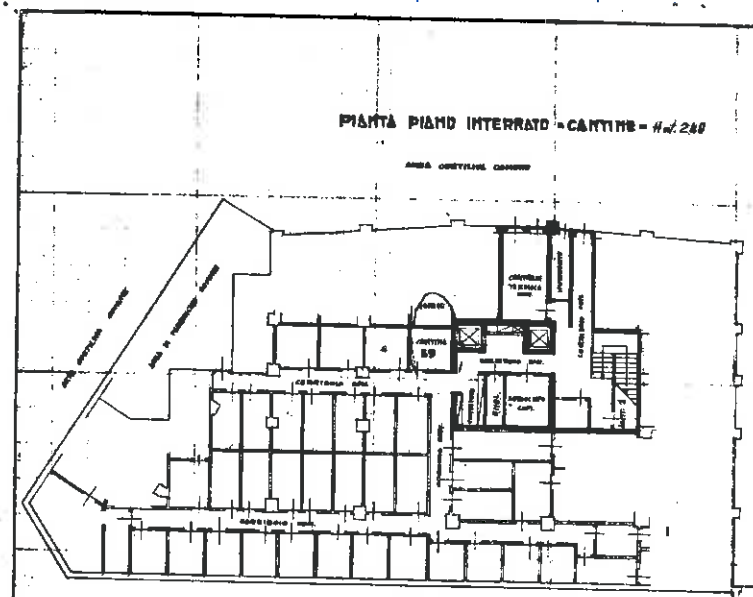

SCHEDA N° 1229286  
FOGLIO 151  
MAPPALE 34496  
SUB. 39

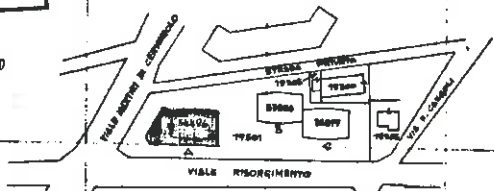
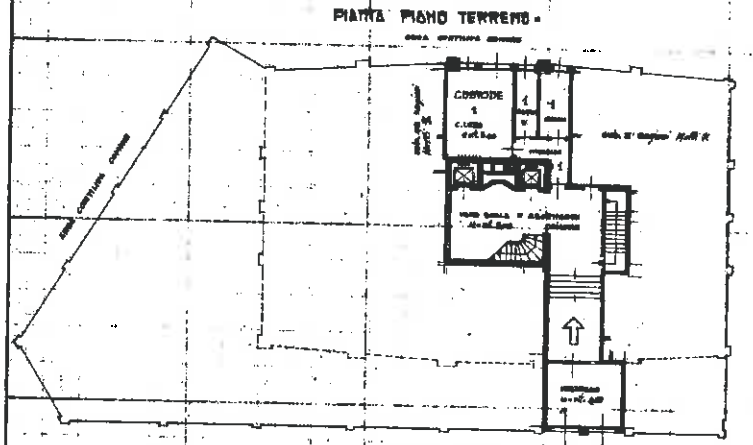

PLANIMETRIA GENERALE DELLA 1:2000  
Foglio Foglietto 151



SPAZIO RISERVATO PER LE ANNOTAZIONI D'UFFICIO	
DATA	25/04
PROT. N°	1140 3427
	77-44-34496/48

Completata dal **dot. arch. GIUSEPPE LASAGNI**  
Iscritto all'Albo degli **ARCHITETTI**  
della Provincia di **RE e BOLOGNA**  
DATA **28 febbraio 1966**  
Firma: *Giuseppe Lasagni*

REPUBLICANO  
P. 10.2.1.1.20



MINISTERO DELLE FINANZE  
DIREZIONE GENERALE DEL CATASTO E DEI SERVIZI TECNICI ERARIALI  
**NUOVO CATASTO EDILIZIO URBANO**

Min. A (Nuovo Catasto Edilizio Urbano)

Libro  
30

Planimetria dell'immobile situato nel Comune di REGGIO EMILIA - Viale RISSORGIMENTO, 48  
Disse MELLI FERNANDO nato a CADREDOLO SOPRA il 28-7-1903 - Residenza a R.E. Via M. M. M. M. M.  
Allegata alla dichiarazione presentata all'Ufficio Tecnico Erariale di REGGIO EMILIA

PIANTA PIANO INTERRATO - GARAGE - 5 PARTI CONSERVATE - 20.1.200

SCHEDA 0159598 II  
FOGLIO 151  
MAPPALLO 34496  
SUB. 56

PLANIMETRIA GENERALE SCALA 1:2000  
FOLIO 151



SPAZIO RISERVATO PER LE ANNOTAZIONI D'UFFICIO	
DATA	
PROF. N°	
1140	3380
	<i>Mapp. 34496/56</i>

Completata dal dott. arch. GIUSEPPE LASAGNI  
Iscritto all'Albo degli ARCHITETTI  
della Provincia di RE - BOLOGNA  
DATA 20 febbraio 1966  
Firma: *Giuseppe Lasagni*

Una planimetria in atti

Data presentazione: 25/06/1966 - Data: 13/04/2024 - n. T31094 - Richiedente: BNTGILL56A19E253H  
Totale schede: 1 - Formato di acquisizione: A2(420x594) - Formato stampa richiesto: A4(210x297)