

**Agenzia del Territorio  
CATASTO FABBRICATI  
Ufficio Provinciale di  
Reggio Emilia**

Dichiarazione protocollo n. 000143129 del 04/06/2002  
Planimetria di u.i.u. in Comune di Guastalla

Largo Gramsci Antonio

civ. 4

**Identificativi Catastali:**

Sezione:  
Foglio: 15  
Particella: 69  
Subalterno: 10

Compilata da:  
Buzzelli Carlo

Iscritto all'albo:  
Architetti

Prov. Reggio Emilia

N. 353

Scheda n. 1

Scala 1:200

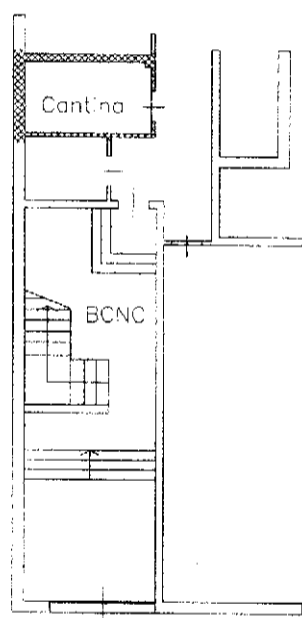

Piano Terra

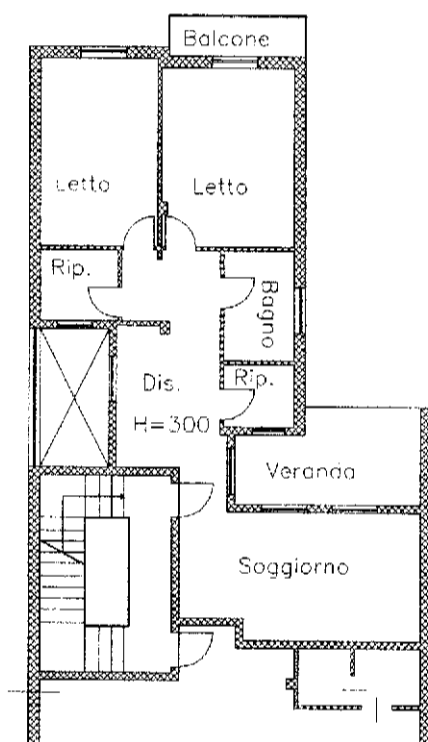

Piano Primo

