

**Agenzia delle Entrate
CATASTO FABBRICATI
Ufficio Provinciale di
Reggio Emilia**

Dichiarazione protocollo n. RE0001309 del 11/01/2016

Planimetria di u.i.u. in Comune di Reggio Nell'emilia

Via Enrico Casali

civ. 79

Identificativi Catastali:

Sezione:

Foglio: 155

Particella: 267

Subalterno: 6

Compilata da:

Spallanzani Francesco

Iscritto all'albo:

Geometri

Prov. Reggio Emilia

N. 1598

Scheda n. 1

Scala 1:200

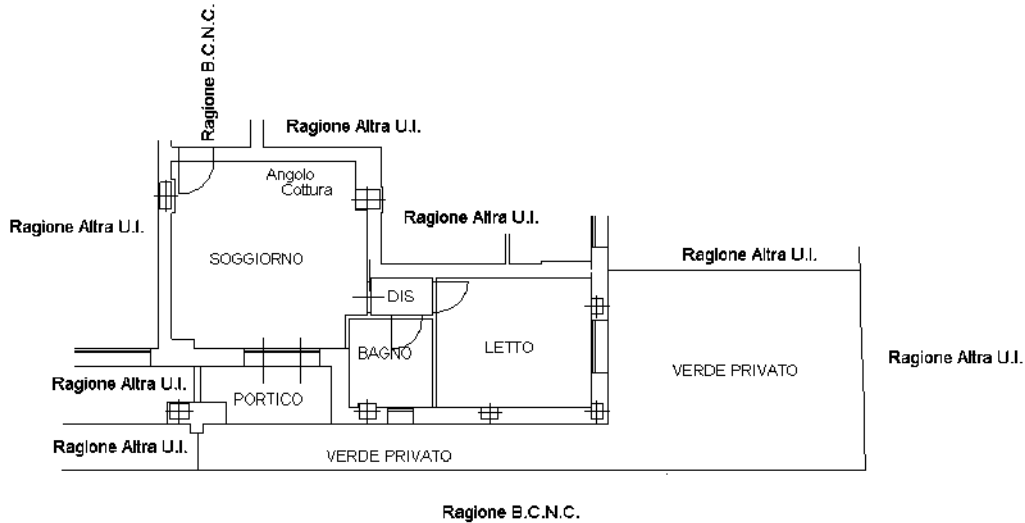

**-PIANO TERRA-
H= ml 2.70**

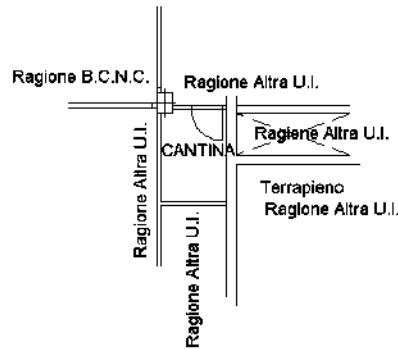

**-PIANO INTERRATO-
H= ml 2.40**



Ultima planimetria in atti

Agenzia delle Entrate
CATASTO FABBRICATI
Ufficio Provinciale di
Reggio Emilia

Dichiarazione protocollo n. RE0001309 del 11/01/2016

Planimetria di u.i.u. in Comune di Reggio Nell'emilia

Via Enrico Casali

civ. 79

Identificativi Catastali:

Sezione:

Foglio: 155

Particella: 267

Subalterno: 58

Compilata da:

Spallanzani Francesco

Iscritto all'albo:

Geometri

Prov. Reggio Emilia

N. 1598

Scheda n. 1

Scala 1:200

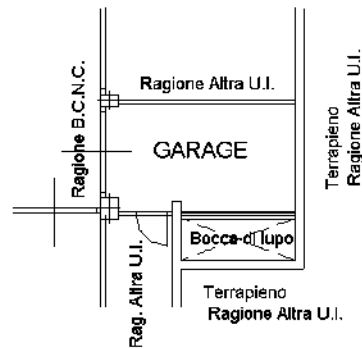

-PIANO INTERRATO-
H= ml 2.40



Ultima planimetria in atti