

MOD. BN (CEU)
 LIRE
250

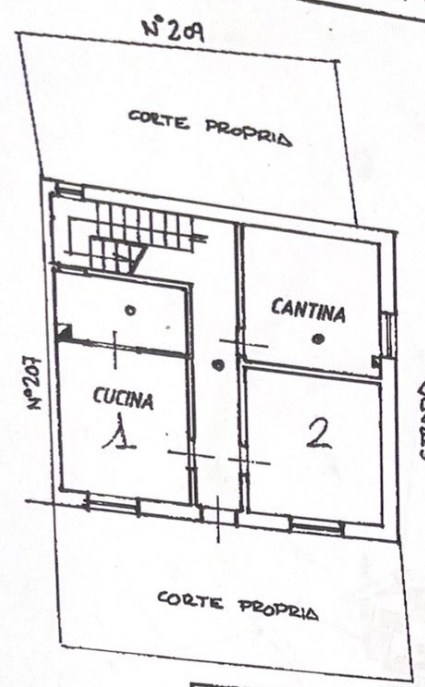

ESTRATTO DAL FS. 20 1:1000

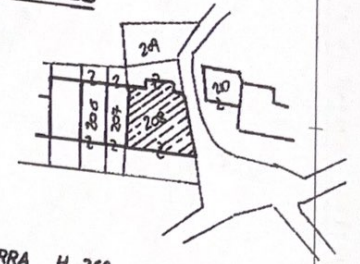

PIANO TERRA H. 260

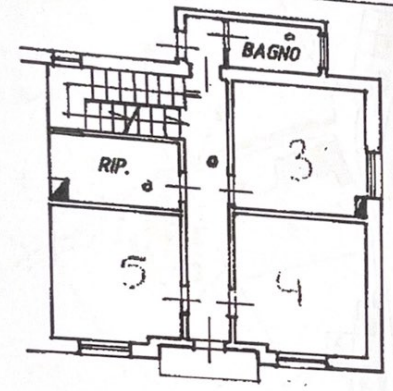

PIANO PRIMO H. 260

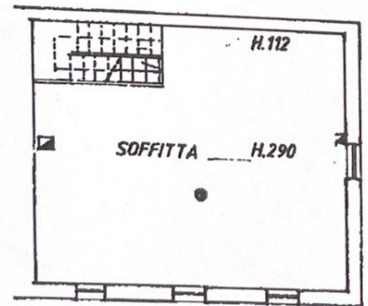

PIANO SECONDO
 H. MAX 290
 H. MIN 112

ORIENTAMENTO
 NORD



SCALA DI 1: 200

Catasto dei Fabbricati - Situazione al 06/11/2024 - Comune di SOVRAMONTE(673) - < Foglio 20 - Particella 208 - Subalterno >

Roma - Termini Poligrafici e Ediz. dello Stato - PV

Dichiarazione di N.C. <input type="checkbox"/> Opp. pianificata in via <input checked="" type="checkbox"/> Opp. pianificata in via <input checked="" type="checkbox"/>		Compilata dal PERITO... EDILE... (Titolo, cognome e nome) TOLLARDO SILVANO		RISERVATO ALL'UFFICIO	
Data presentazione: 11/08/1994 - Data: 06/11/2024 - n. T278672 - Richiedente: BRNTT150B06673N		Iscritta all'albo dei PERITI INDUSTRIALI (n. 207)		B/2410 11 AGO. 1994	
F. 20		della provincia di BELLUNO			

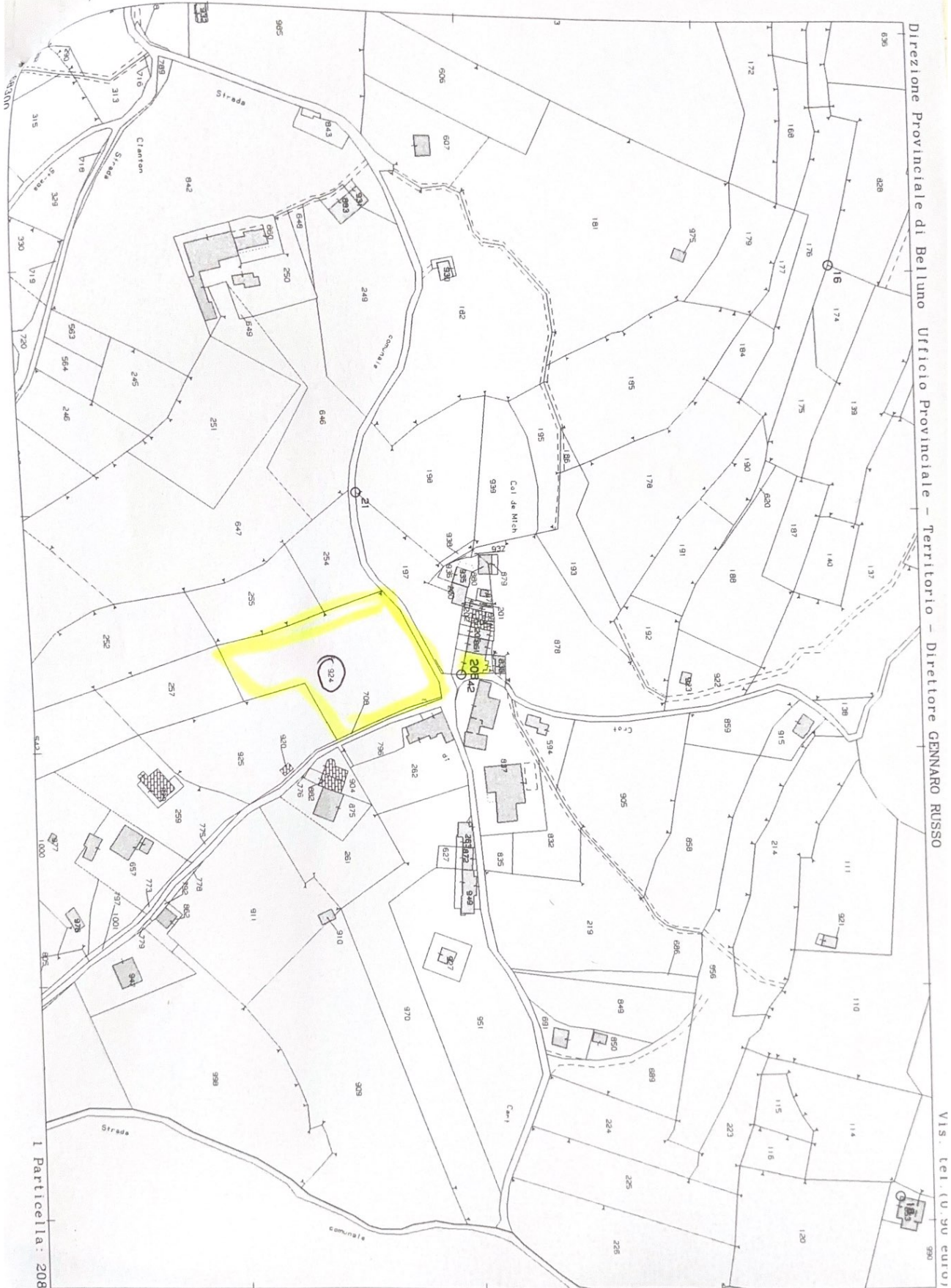

I Particella: 208

Comune: (BL) SOVRAMONTE
Foglio: 20

Scala originale: 1:2000
Dimensione cornice: 534.000 x 378.000 metri
Protocollo pratica T280833/2024

VIS. tel. (0.30 curio)