Data presentazione: 01/01/1969 - Data: 29/02/2024 - n. T127369 - Richiedente: PGTLNE31A701927T
Totale schede: 1 - Formato di acquisizione: A2(420x594) - Formato stampa richiesto: A3(297x420)
Ultima planimetria in atti

MODULARIO F - Cat. S.T. 300

MINISTERO DELLE FINANZE
DIREZIONE GENERALE DEL CATASTO E DEI SERVIZI TECNICI ERARIALI

Mod. A (Nuovo Catasto Edilizio Urbano)

NUOVO CATASTO EDILIZIO URBANO

(R. DECRETO-LEGGE 13 APRILE 1939 N. 652)

Planimetria dell'immobile situato nel Comune di Venezia - Mestre Via Puccini, civ. 3 - Sc. B/int. 4

Ditta Lorenzon Lainio, nato a Martellago (VE) il 10-12-1920

Allegata alla dichiarazione presentata all'Ufficio Tecnico Erariale di Venezia

2297/0/1969 ASR/RE/13/1626 sub 19

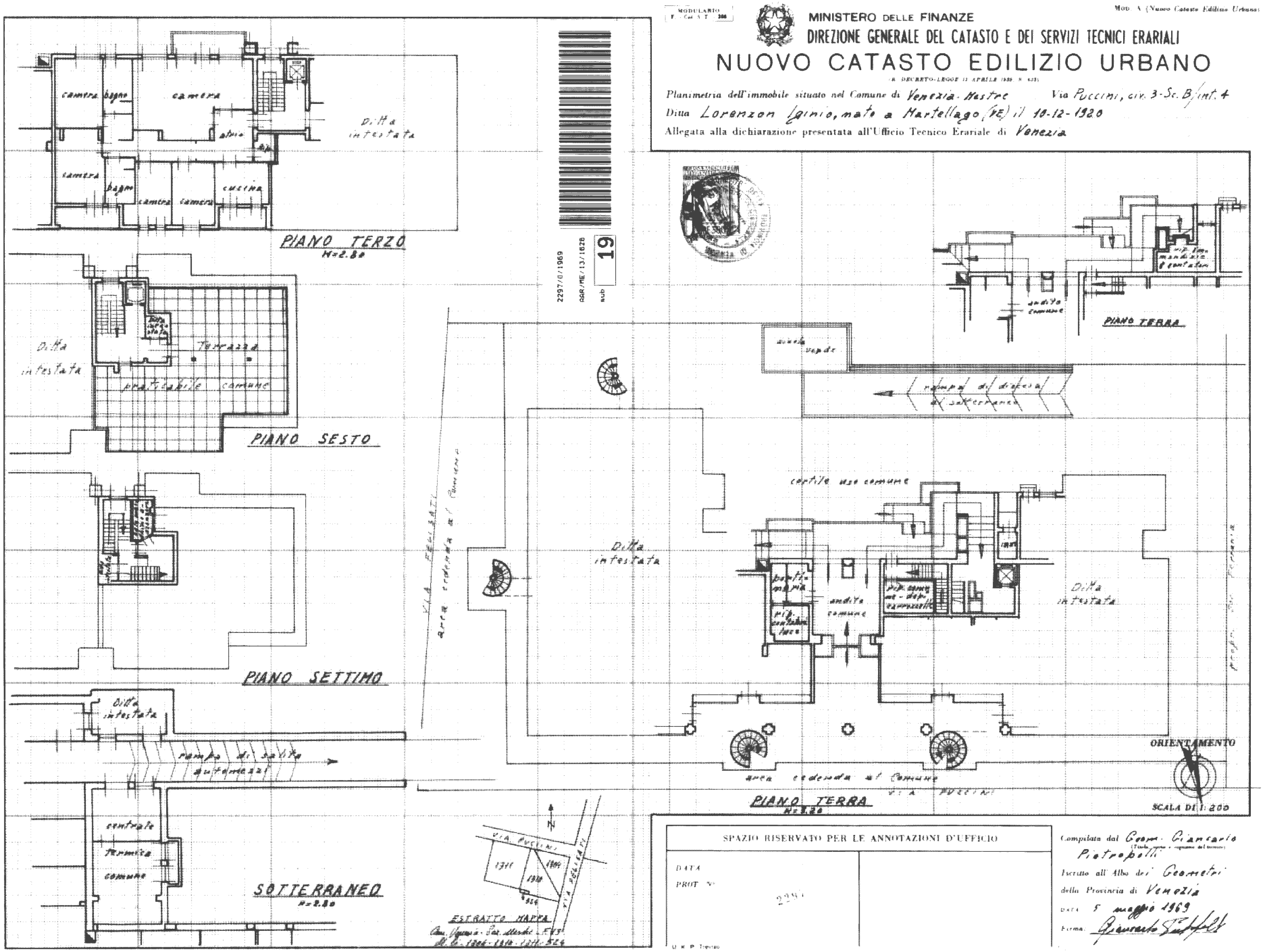

SPAZIO RISERVATO PER LE ANNOTAZIONI D'UFFICIO

DATA

PROT. N° 2297

Compilata dal Geom. Giancarlo Pietropoli
(Titolo, nome e cognome del tecnico)

Iscritto all'Albo dei Geometri della Provincia di Venezia

DATA 5 maggio 1969

Firma: Giancarlo Pietropoli

U. N. P. Treviso

L 0590342

Catasto dei Fabbricati - Situazione al 29/02/2024 - Comune di VENEZIA(L736) - < Foglio 134 - Particella 1626 - Subalterno 19 >
VIA GIACOMO PUCCINI n. 3 Piano 3

10 metri

Data presentazione: 01/01/1969 - Data: 29/02/2024 - n. T127369 - Richiedente: PGTLNE31A701927T