

MOENI ALPH
F. 002. 00001. 437



MINISTERO DELLE FINANZE
DIREZIONE GENERALE DEL CATASTO E DEI SERVIZI TECNICI ERARIALI

Mod. B (Nuovo Catasto Edilizio Urbano)

Lire
100

NUOVO CATASTO EDILIZIO URBANO

(R. DECRETO-LEGGE 13 APRILE 1939, N. 652)

Planimetria dell'immobile situato nel Comune di PATERNO Via Don Oriame
Ditta Edilizia Convenzionata Catanese s.p.a. Via Teramo 21 CT
Allegata alla dichiarazione presentata all'Ufficio Tecnico Erariale di CATANIA

PIANO 5°

INTERNO N° 13

H=2,75

Propr. dello stesso

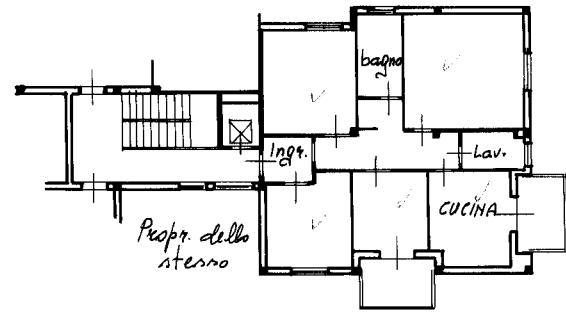

Propri. dello stesso

Propri. dello stesso

1909521

ORIENTAMENTO



SCALA DI 1:200

SPAZIO RISERVATO PER LE ANNOTAZIONI D'UFFICIO

DATA
PROF. N° C/1687

F.50 P.22 e 426 Sub 23

Partita n° 13596

Compilata dal Ing. Giuseppe Carrubba
(Titolo nome e cognome del tecnico)

Iscritto all'Albo degli Ingegneri
della Provincia di Catania

DATA 18 SET. 1900

Firma: Giuseppe Carrubba

Ultima planimetria in atti

Catasto dei Fabbricati - Situazione al 08/12/2024 - Comune di PATERNO(G371) - < Foglio 50 - Particella 426 - Subalterno 23 >
VIALE DON LUIGI ORIONE n. 1 Piano 5