

MODULARIO
F. - rig. rend. - 497



MINISTERO DELLE FINANZE
DIREZIONE GENERALE DEL CATASTO E DEI SERVIZI TECNICI ERARIALI

Mod. B (Nuovo Catasto Edilizio Urbano)

Lire
100

16

NUOVO CATASTO EDILIZIO URBANO

(R. DECRETO-LEGGE 13 APRILE 1939, N. 652)

Planimetria dell'immobile situato nel Comune di **SANTA TERESA GALLURA** Via **VILLAGGIO RUONI (COMP. I)**

Ditta **[REDACTED]**
Allegata alla dichiarazione presentata all'Ufficio Tecnico Erariale di **SASSARI**

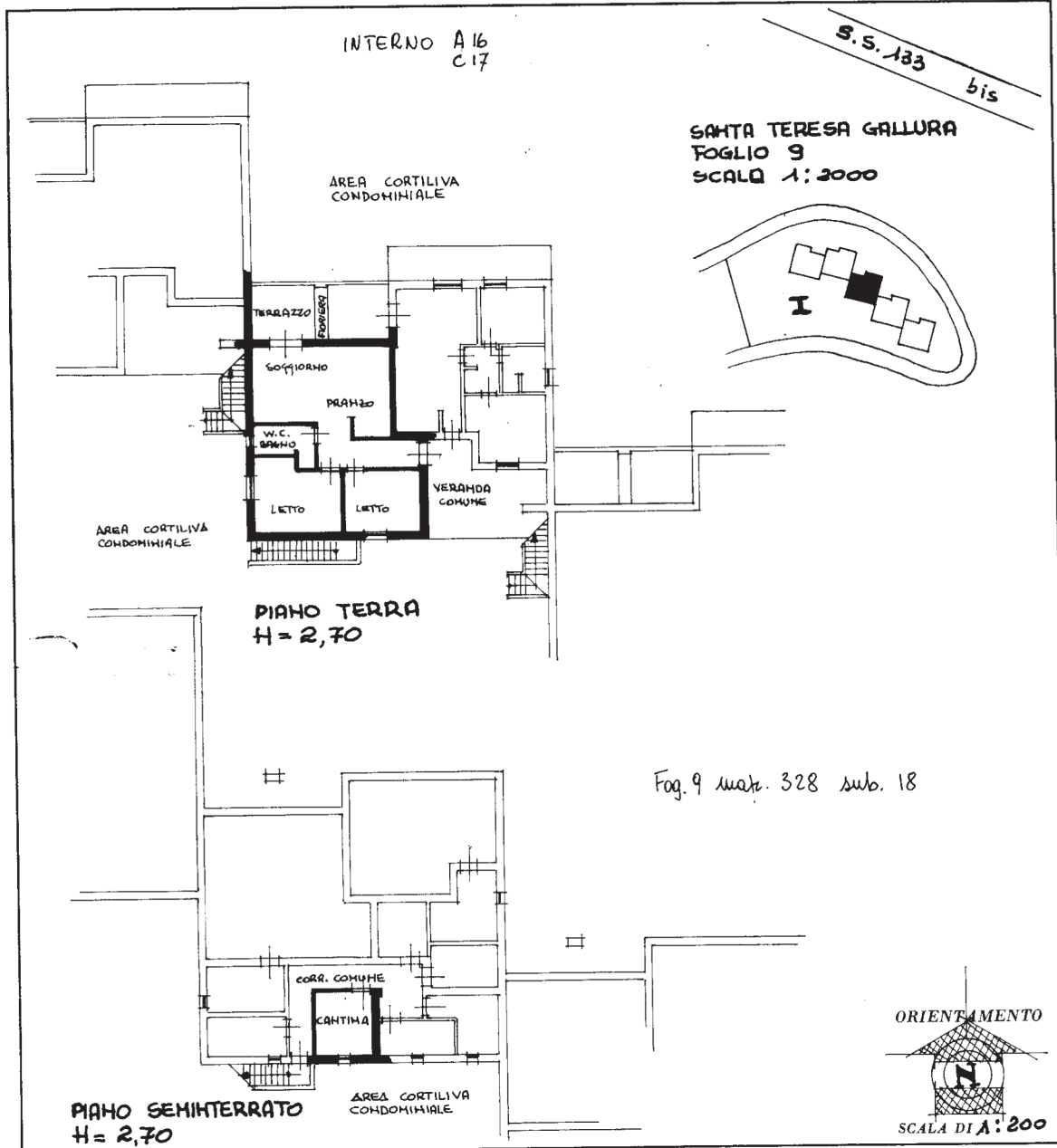

LOTTO 1

SPAZIO RISERVATO PER LE ANNOTAZIONI D'UFFICIO

DATA
PROT. N°

FOGLIO 9
MAPPALE 328 - 18
PARTITA C.T.

Compilata dal **[REDACTED]**
(Titolo, nome e cognome del tecnico)

Iscritto all'Albo degli **[REDACTED]**
della Provincia di **[REDACTED]**

DATA

Firma: **[REDACTED]**

Ultima planimetria in atti

MODULARIO
F. rig. rend. - 497



MINISTERO DELLE FINANZE
DIREZIONE GENERALE DEL CATASTO E DEI SERVIZI TECNICI ERARIALI

Mod. B (Nuovo Catasto Edilizio Urbano)

15

Lire
100

NUOVO CATASTO EDILIZIO URBANO

(R. DECRETO-LEGGE 13 APRILE 1939, N. 652)

Planimetria dell'immobile situato nel Comune di SANTA TERESA GALLURA Via VILLAGGIO RUOHI (COMPI)

Ditta [REDACTED]
Allegata alla dichiarazione presentata all'Ufficio Tecnico Erariale di SASSARI

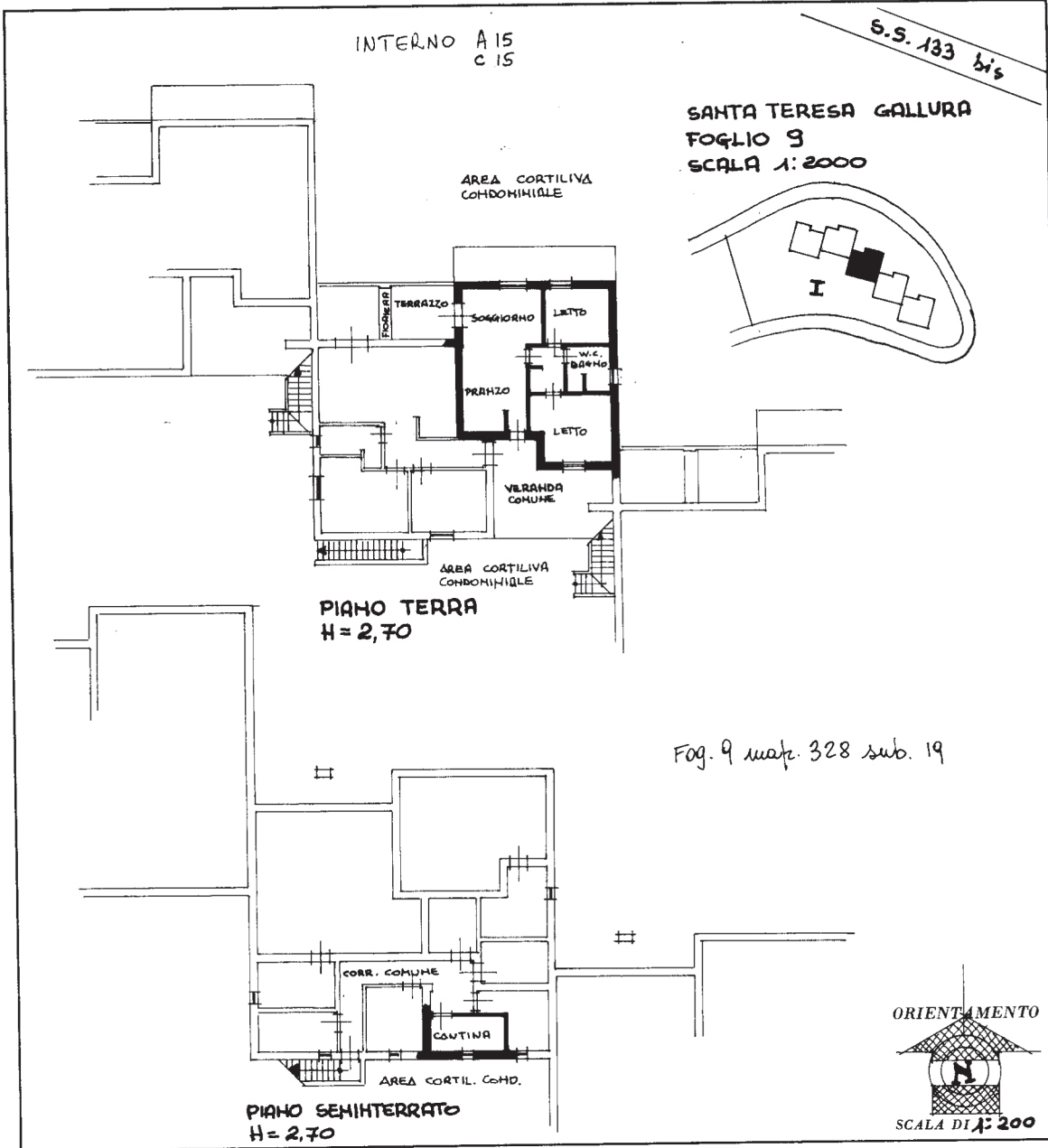

SPAZIO RISERVATO PER LE ANNOTAZIONI D'UFFICIO

DATA
PROT. N°

FOGLIO 9
MAPPALE 328-19
PARTITA C.T.

Compilata dal **DOTT. ING.**
[REDACTED]
(Titolo, nome e cognome del tecnico)

Iscritto all'Albo
della Provincia di

DATA
Firma: [REDACTED]

Ultima planimetria in atti

MODULARIO
F. n. g. rend. 497



MINISTERO DELLE FINANZE
DIREZIONE GENERALE DEL CATASTO E DEI SERVIZI TECNICI ERARIALI

Mod. B (Nuovo Catasto Edilizio Urbano)

Lire
100

12

NUOVO CATASTO EDILIZIO URBANO

(R. DECRETO-LEGGE 13 APRILE 1939, N. 652)

Planimetria dell'immobile situato nel Comune di **SANTA TERESA GALLURA** ~~VIA~~ **VILLAGGIO RUONI (COMP. I)**

Allegata alla dichiarazione presentata all'Ufficio Tecnico Erariale di **SASSARI**

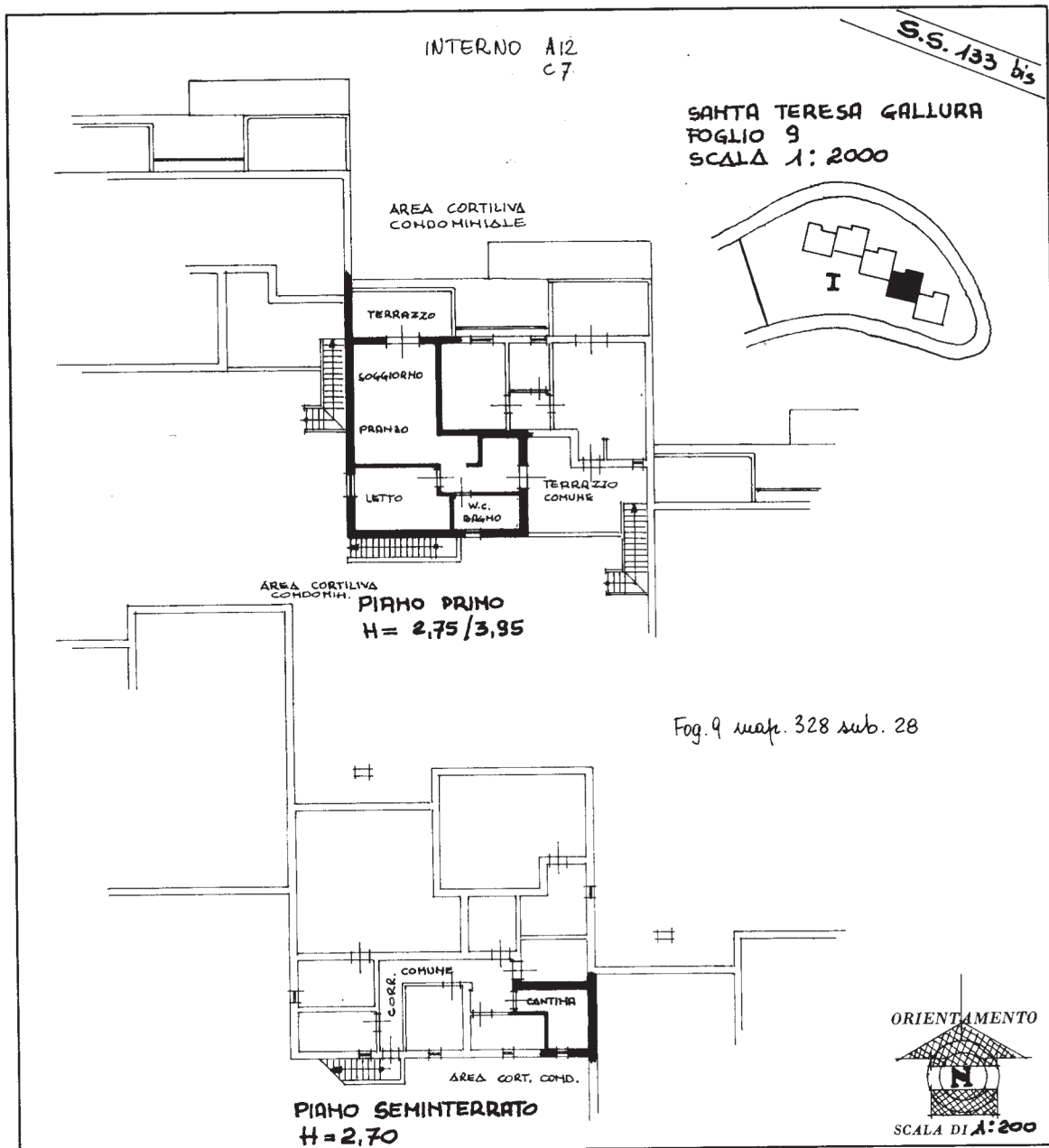

LOTTO 3

SPAZIO RISERVATO PER LE ANNOTAZIONI D'UFFICIO	
DATA PROT. N°	FOGLIO 9 MAPPALE 328 - 28 PARTITA C.T.

Compilata dal **DOTT. IHG.**

Iscritto all'Albo degli Ingegneri della Provincia

DATA

Firma: **[Redacted]**

Ultima planimetria in atti

Inqu. 01
Catasto dei Fabbricati - Situazione al 02/04/2024 - Comune di SANTA TERESA GALLURA (I312) - < Foglio 9 - Particella 328 - Subalterno 28 >
Firmato DE CALDINA SRAUANTIO RICCIARDI DATA ARSABAREC S.P.A. NG CA 3 Serial#: 7c938ba74dc084b2b8c0344c39cd111b



MOD. B (Nuovo Catasto Edilizio Urbano)

MODULARIO
F. - rg. - rend. - 497



MINISTERO DELLE FINANZE
DIREZIONE GENERALE DEL CATASTO E DEI SERVIZI TECNICI ERARIALI

Lire
100

13

NUOVO CATASTO EDILIZIO URBANO

(R. DECRETO-LEGGE 13 APRILE 1939, N. 652)

Planimetria dell'immobile situato nel Comune di **SANTA TERESA GALLURA** *Via VILLAGGIO RUONI (COMP. I)*

Ditt. [REDACTED]
Allegata alla dichiarazione presentata all'Ufficio Tecnico Erariale di **SASSARI**

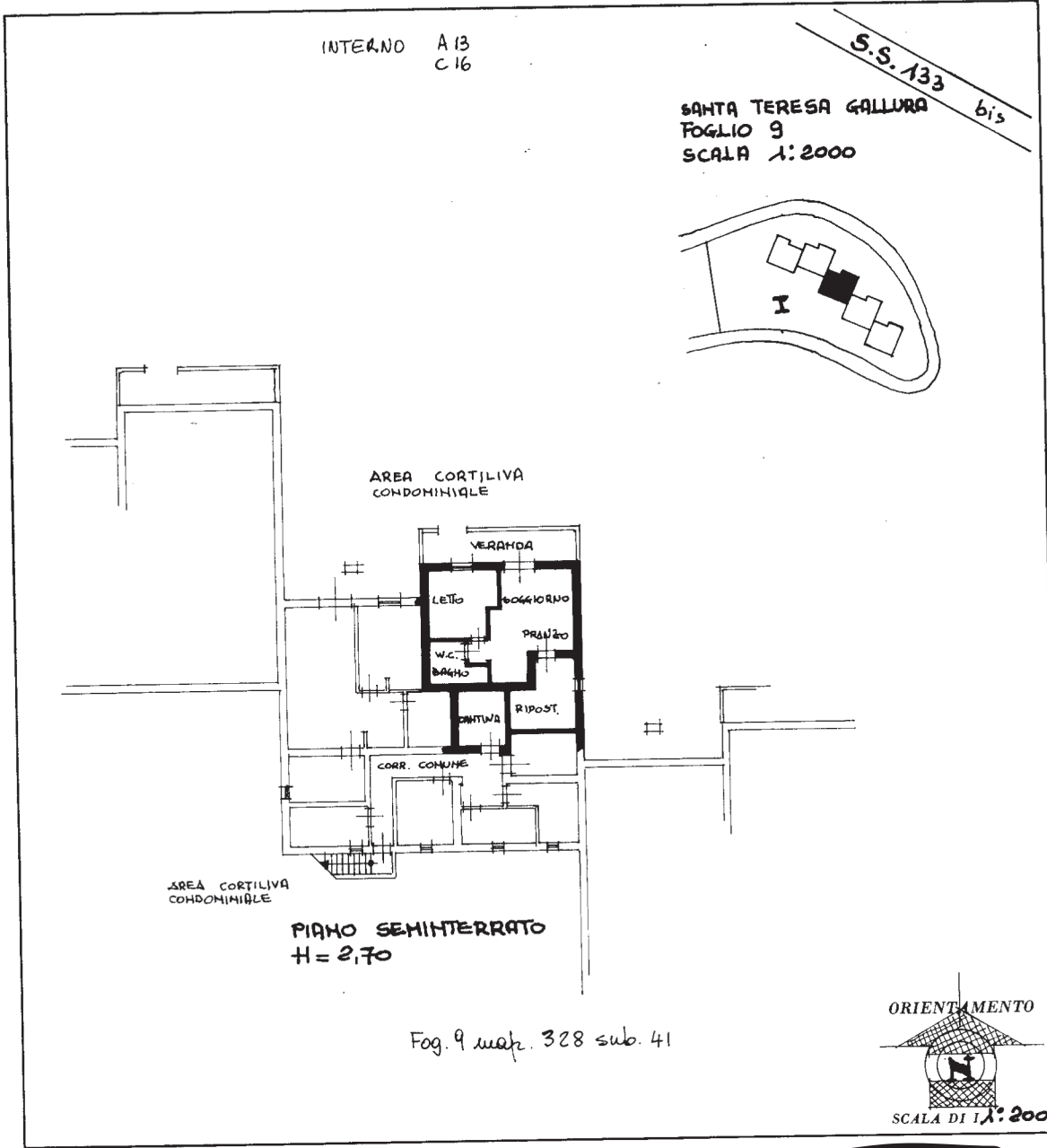

LOTTO 4

SPAZIO RISERVATO PER LE ANNOTAZIONI D'UFFICIO

DATA	FOGLIO 9 MAPPALE 328 - 41 PARTITA C.T.
PROT. N°	

Compilata [REDACTED]

Iscritto all' [REDACTED]
della Provincia [REDACTED]

DATA [REDACTED]

Firma [REDACTED]

Ultima planimetria in atti

