

MODULARIO
F. rig. rend. 497



MINISTERO DELLE FINANZE
DIPARTIMENTO DEL TERRITORIO
CATASTO EDILIZIO URBANO (RDL 13-4-1939, n. 652)

MOD. **6N** (CEU)

LIRE
200

Planimetria di u.i.u. in Comune di PONTELONGO via Villa del Bosco civ.

N C T			N C E U				
F. ALL.	MAPP.	SEZ.	F. ALL.	MAPP.	SUB.	SUB.	
9 /	293	U	9 /	293	12		

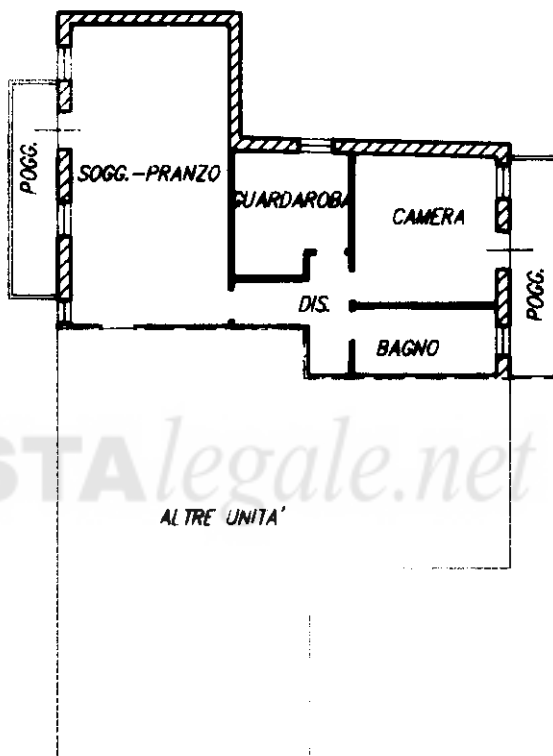

ASTAlegale.net

PIANO PRIMO H 2.70
H=270

ORIENTAMENTO

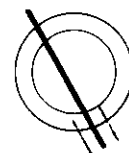

SCALA DI 1: 200

Dichiarazione di N.C.

Denuncia di variazione
Ultima planimetria in atti

Compilata da GEOMETRA
(Titolo, cognome e nome)
PIZZEGHELLO ANGELO

RISERVATO ALL'UFFICIO

30-13
17 MAR. 1997

Data presentazione: 17/03/1997 - Data: 24/06/2022 - n. T2677 - Richiedente: VTTPPL69E30G224B
Totale schede: 1 - Formato di acquisizione: A4(210x297) - Formato di stampa: A4(210x297)
n. sub. della provincia di PADOVA n.

data FEB. 1997 Firma [Signature]

Catasto di Pontelongo - Situazione al 24/06/2022 - Comune di PONTELONGO(G850) - < Foglio 9 - Particella 293 - Subalterno 12 >
 Firmato Da: PIZZEGHELLO ANGELO

MODULARIO
F. rig. rend. 497



MINISTERO DELLE FINANZE
DIPARTIMENTO DEL TERRITORIO
CATASTO EDILIZIO URBANO (RDL 13-4-1939, n. 652)

MOD. BN (CEU)

LIRE
200

Planimetria di u.i.u. in Comune di PONTELONGO via Villa del Bosco civ.

N C T			N C E U				
F. ALL.	MAPP.	SEZ.	F. ALL.	MAPP.	SUB.	SUB.	
9	/	293	U	9	/	293	15

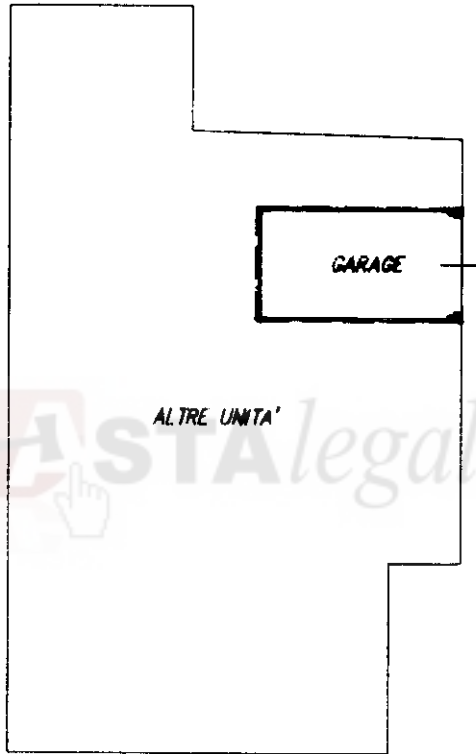

PIANO TERRA H 3.00

ORIENTAMENTO

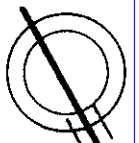

SCALA DI 1: 200

Roma - Istituto Poligrafico e Zecca dello Stato - P.V.

Dichiarazione di N.C.
 Ultima denuncia di variazione
 Identificativi catastali

Compilata dal GEOMETRA
PIZZEGHELLO ANGELO
 Iscritto all'albo dei GEOMETRI
 della provincia di PADOVA n. 2120
 data FEB. 1997 Firma [Signature]

RISERVATO ALL'UFFICIO
305/8
17 MAR 1997

Catasto dei Fabbricati - Situazione al 24/06/2022 - Comune di PONTELONGO(G850) - < Foglio 9 - Particella 293 - Subalterno 15 >
 Firmato dal UFFICIO REPERTORIO Presso il Da: ARUBAPEC S.P.A. NG CA 3 Serial#: 5a128645b05eb087e27156cee330b06f

E=-1900

