

MEQUAHO
rend 497



MINISTERO DELLE FINANZE
DIREZIONE GENERALE DEL CATASTO E DEI SS.TT.EE.
CATASTO EDILIZIO URBANO (RDL 13-4-1939, n. 652)

MOD. BN (CEU)

LIRE
250

Urbanizzazione di U.I.U. in Comune di SIENA via G.MAMELI civ. 4)

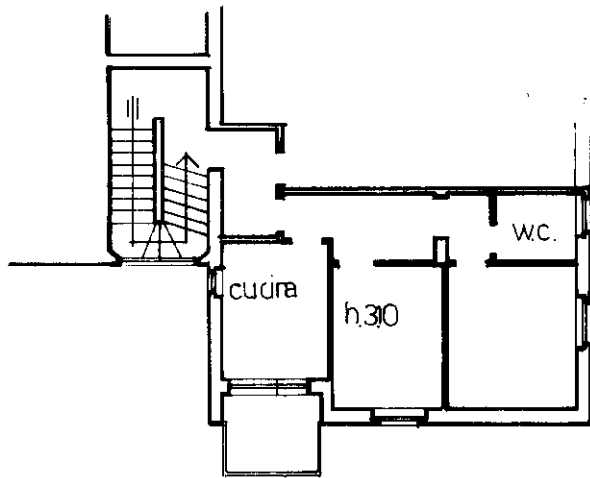

PIANO PRIMO SOTTOSTRADA

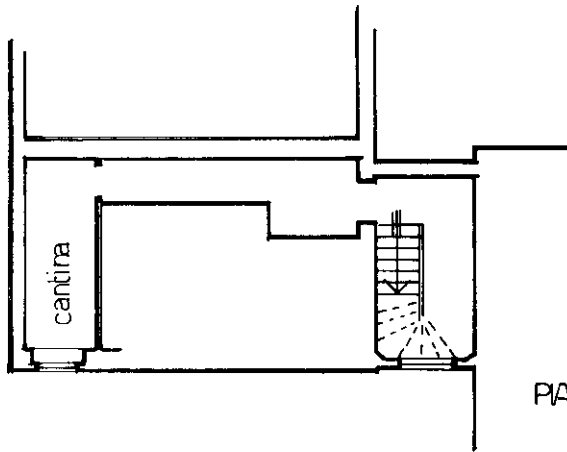
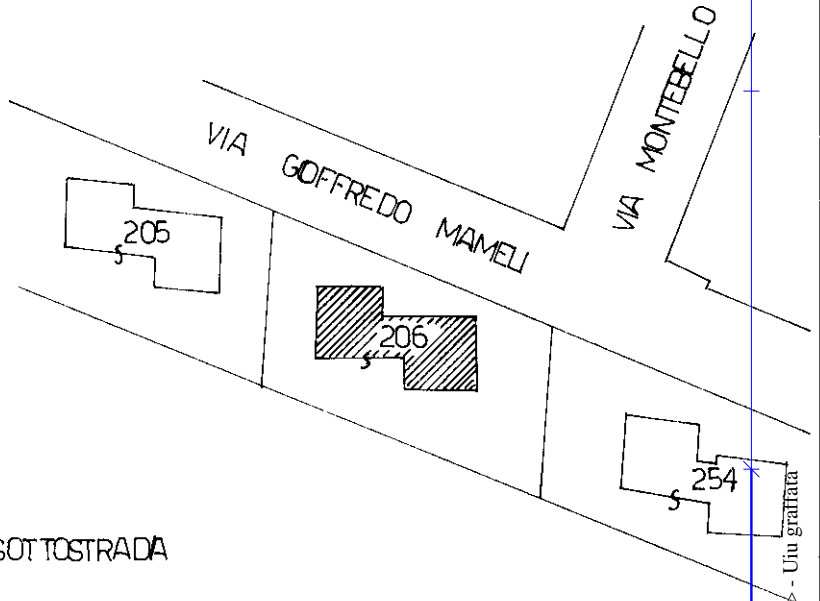

PIANO SECONDO SOTTOSTRADA

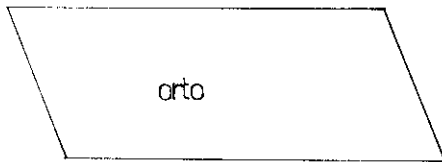

orto

ORIENTAMENTO

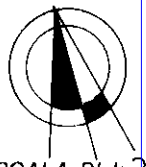

SCALA DI 1: 200

Declarazione di N.C.
Denuncia di variazione
Ultima planimetria in atti

Compilata dal GEOM. ANICHINI STEFANO
(Titolo, cognome e nome)

RISERVATO ALL'UFFICIO

Identificativi catastali: 40
Data presentazione: 26/05/1988 - Data: 02/12/2024 - n. T123726 - Richiedente: CPPRCR55D26I726Q
Totale schede: 1 - Formato di acquisizione: A4 (210x297) - data: 19 MAG. 1988
sub: 8



Catasto dei Fabbricati - Situazione al 02/12/2024 - Comune di SIENA (I726) - < Foglio 40 - Particella 425 - Subalterno 16 - Uiu grallata
VIALE G. GOFFREDO MAMELI n. 41 - Piano S1 - S2