

**Agenzia del Territorio
CATASTO FABBRICATI
Ufficio Provinciale di
Parma**

Dichiarazione protocollo n° PR0140268 del 27/06/2012	
Planimetria di u.i.u. in Comune di Bedonia	
Localita' Selvola	civ. 47
Identificativi Catastali:	Compilata da: Rossi Giuseppe
Sezione:	Iscritto all'albo: Geometri
Foglio: 72	Prov. Parma
Particella: 327	N. 1639
Subalterno: 2	

Scheda n. 1 Scala 1:200

PIANO PRIMO SOTTOSTRADA

(seminterrato)
H=2.50

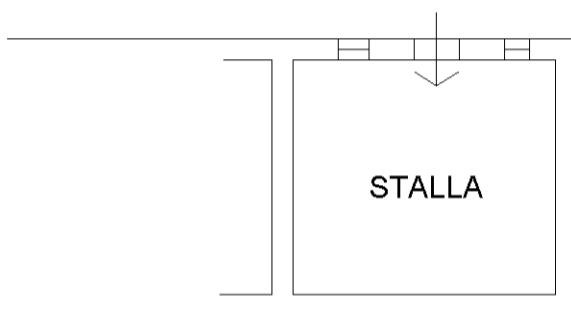

PIANO TERRA

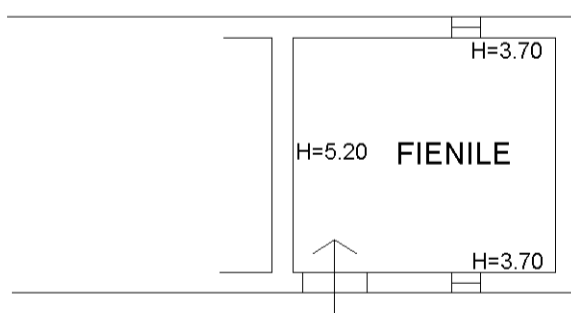

**Agenzia del Territorio
CATASTO FABBRICATI
Ufficio Provinciale di
Parma**

Dichiarazione protocollo n° PR0140268 del 27/06/2012	
Planimetria di u.i.u. in Comune di Bedonia	
Localita' Selvola	civ. 47
Identificativi Catastali:	Compilata da: Rossi Giuseppe
Sezione:	Iscritto all'albo: Geometri
Foglio: 72	Prov. Parma
Particella: 327	N. 1639
Subalterno: 1	

Scheda n. 1 Scala 1:200

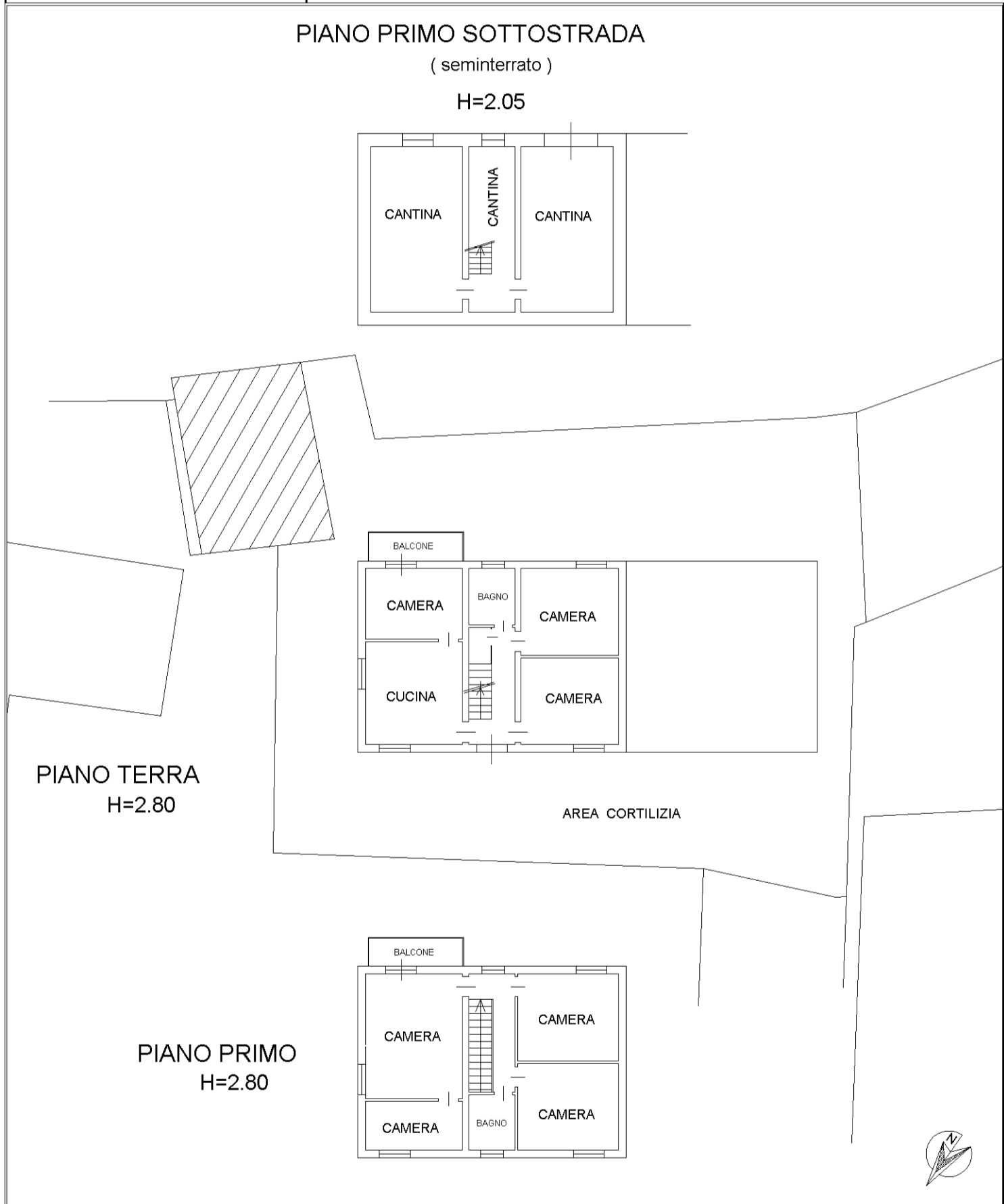

man 01

Catasto dei Fabbricati - Situazione al 05/07/2023 - Comune di BEDONIA (A731) - < Foglio 72 - Particella 327 - Subalterno 1 >
L'originale è conservato presso l'Ufficio Provinciale del Catasto Fabbricati di Parma. Da: ARUBAPEC S.P.A. NG CA 3 Serial#: 2ae266e2598423391f7e5b4562be73a8

N=86900

