



MINISTERO DELL'INDUSTRIA
E DELLE ATTIVITÀ GENERALI

ACCERTAMENTO GENERALE DELLA PROPRIETÀ IMMOBILIARE URBANA

Planimetria degli immobili urbani denunciati con la Scheda N° 5625411

Comune **REZZOAGLIO**

Ditta **PIAGGIO MARIO**

Via **ROMA, 35**

FU. AGOSTINO

(Inviare cognome nome paternità del solo proprietario)

ACCERTAMENTO GENERALE DELLA
PROPRIETÀ IMMOBILIARE URBANA
(R.D.L. 13 aprile 1939-XVII, n. 652)

COMUNE
di **REZZOAGLIO**

Talloncino di riscontro
DELLA
SCHEDA NUMERO
5625411

AVVERTENZA: Il presente talloncino deve essere incollato a cura del dichiarante sulla planimetria (riproducendo la unità immobiliare denunciata con la presente scheda) da presentare ai sensi dell'articolo 7 del R. D. L. 13 aprile 1939-XVII, n. 652.

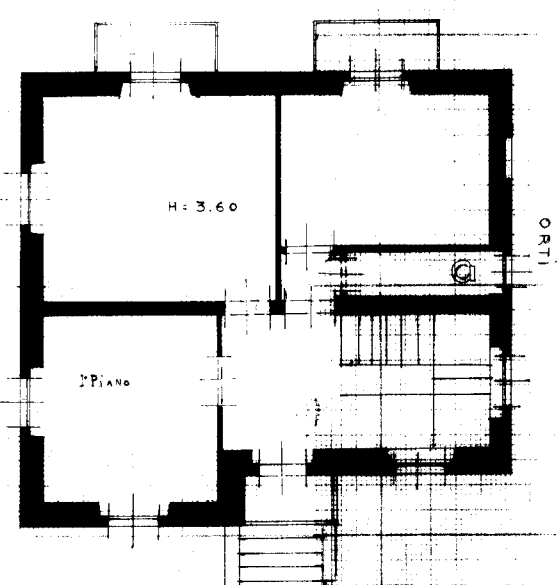
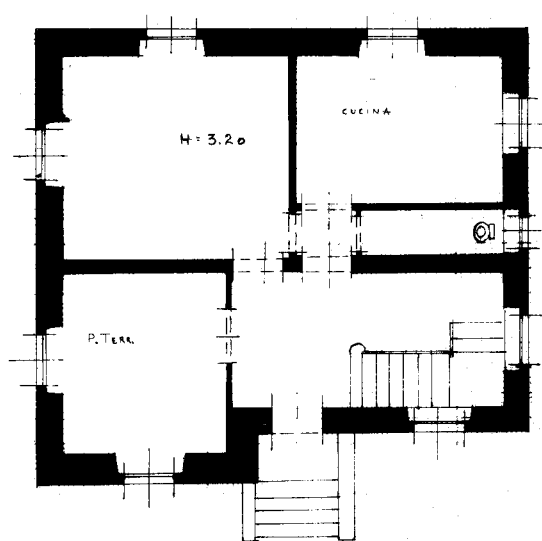
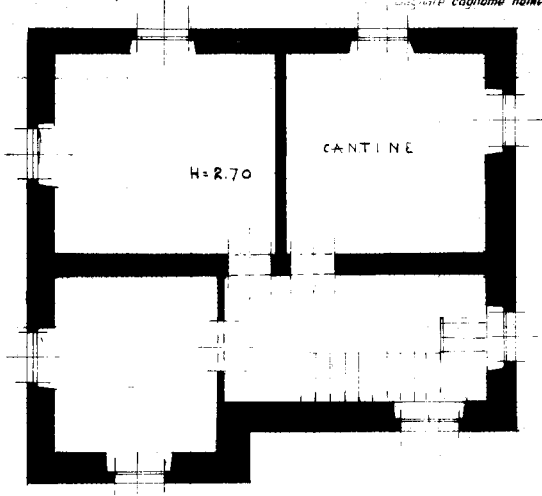

VIA ROMA

ORIENTAMENTO

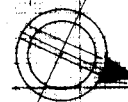

SCALA n° 1: 100

Compilata da:

(Titolo, nome e cognome del tecnico)

Iscritto all'Albo *(signature)*
della Provincia di *(signature)*

Firma **MAUDA** *(signature)*

Data

linea 01

Catasto dei Fabbricati - Situazione al 04/12/2024 - Comune di REZZOAGLIO(H258) - < Foglio 62 - Particella 347 - Subalterno >
FRAZIONE REZZOAGLIO CAPOLUOGO n. 35 Piano T

Ultima planimetria in atti