

1035
MODULARIO
F. mg. rand. 487



MINISTERO DELLE FINANZE
DIREZIONE GENERALE DEL CATASTO E DEI SS.TT.EE
CATASTO EDILIZIO URBANO (RDL 13-4-1939, n. 652)

MOD. BN (CEU)

Line
350

240

Planimetria di u.l.u. in Comune di CASALFIUMANESE via LUCA CHINI civ.

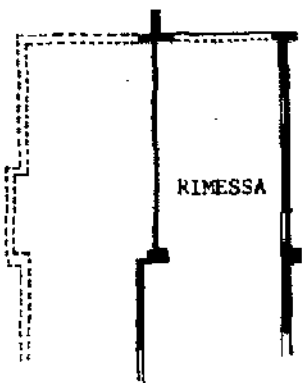

PLANIMETRIA CATASTALE
SCALA 1:2000
FOG. 61 MAPP. 961

PIANO SEMINTERATO H= 240

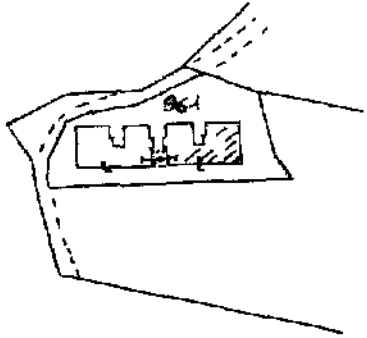

ORIENTAMENTO

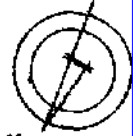

SCALA DI 1:200

Dichiarazione di N.C.
Denuncia di variazione

Compilata dal GEOMETRA
(Titolo, cognome e nome)
BERTI ALFONSO

RISERVATO ALL'UFFICIO

Data presentazione: 31/07/1995 - Data: 23/01/2024 - n. T120494 - Richiedente: BRNLCU78C16Z120R
Totale schede: 1 - Formato di acquisizione: A4 (210x297) - n. 361 sub. 1
Identificativi catastali: Iscritto all'albo de GEOMETRI
data di nascita BOLOGNA n. 2334
data 1934 Firma Alfonso Berti

Catastro de Fabbricati - Situazione al 23/01/2024 - Comune di CASALFIUMANESE(B892) - < Foglio 61 - Particella 961 - Subalerno 7 >
Via L. CHINI Piano SI

MODULARIO
F. 11g. rend. 1987



MINISTERO DELLE FINANZE
DIREZIONE GENERALE DEL CATASTO E DEI SS TT EE
CATASTO EDILIZIO URBANO (RDL 13-4-1939, n. 652)

MOD. 100 (CEU)

L. 1192
350

248

Planimetria di u.i.u. in Comune di **CASALFIUMANESE** via **LUCA CHINI** civ. 16

PIANO SEMINTERATO H=240

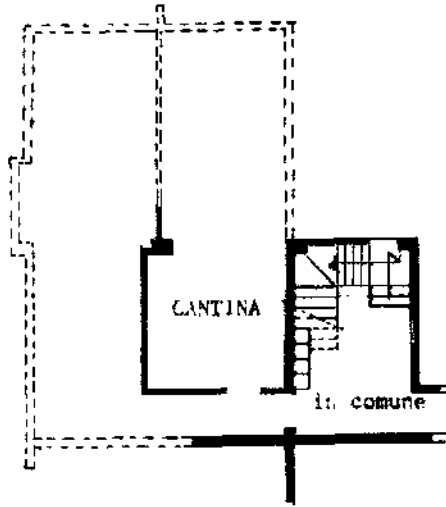

PIANO TERRA

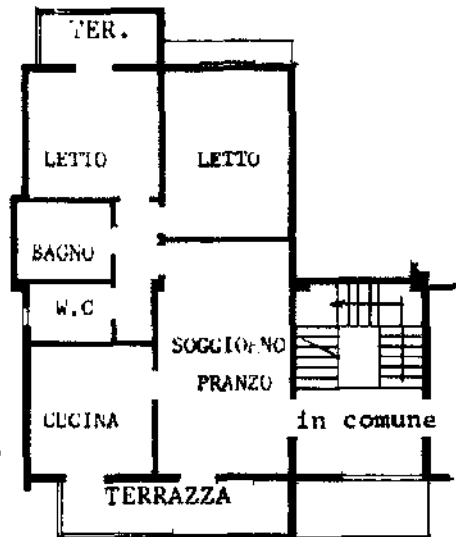
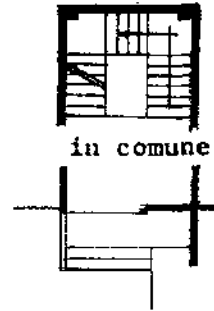

PLANIMETRIA CATASTALE
SCALA 1: 2000
FGC. 61 MAPP. 961

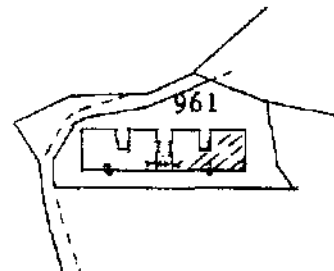

PIANO PRIMO H=280 **280**

ORIENTAMENTO



SCALA DI 1: 2000

Dichiarazione di N.C.
Denuncia di variazione

Compilata dal **GEOMETRA**
(Titolo cognome e nome)
BERTI ALFONSO

RISERVATO ALL'UFFICIO

Ultima planimetria in atti

Identificativi catastali
Data presentazione: 31/07/1995 - Data: 23/01/2024 - n. T120495 - Richiedente: BRNLCU78C16Z120R
Totale schede: 11 - Formato di acquisizione: A4 (210x297) - Formato stampa richiesto: A4 (210x297)

Iscritto all'albo de **I GEOMETRI**
della provincia di **BOLOGNA** n. **2334**

data **23/01/2024** Firma **Alfonso Bertini**

Catasto del Fabbricati - Situazione al 23/01/2024 - Comune di CASALFIUMANESE(B892) - < Foglio 61 - Particella 961 - Subalterno 15 >
VIA L. CHINI n. 16 - Planim. 61

PIANTA PIANO SEMINTERRATO

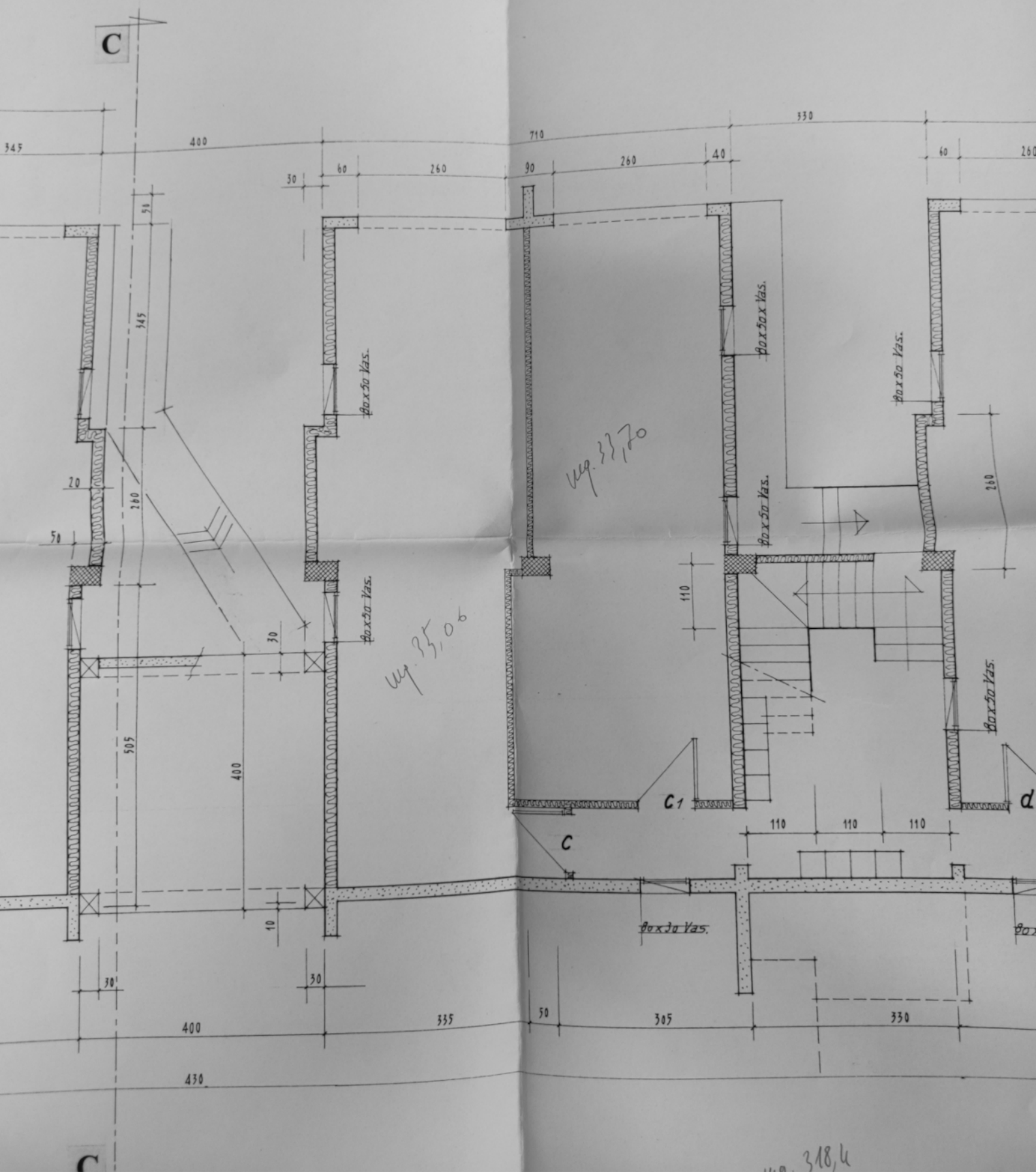

PIANTA PIANO RIALZATO

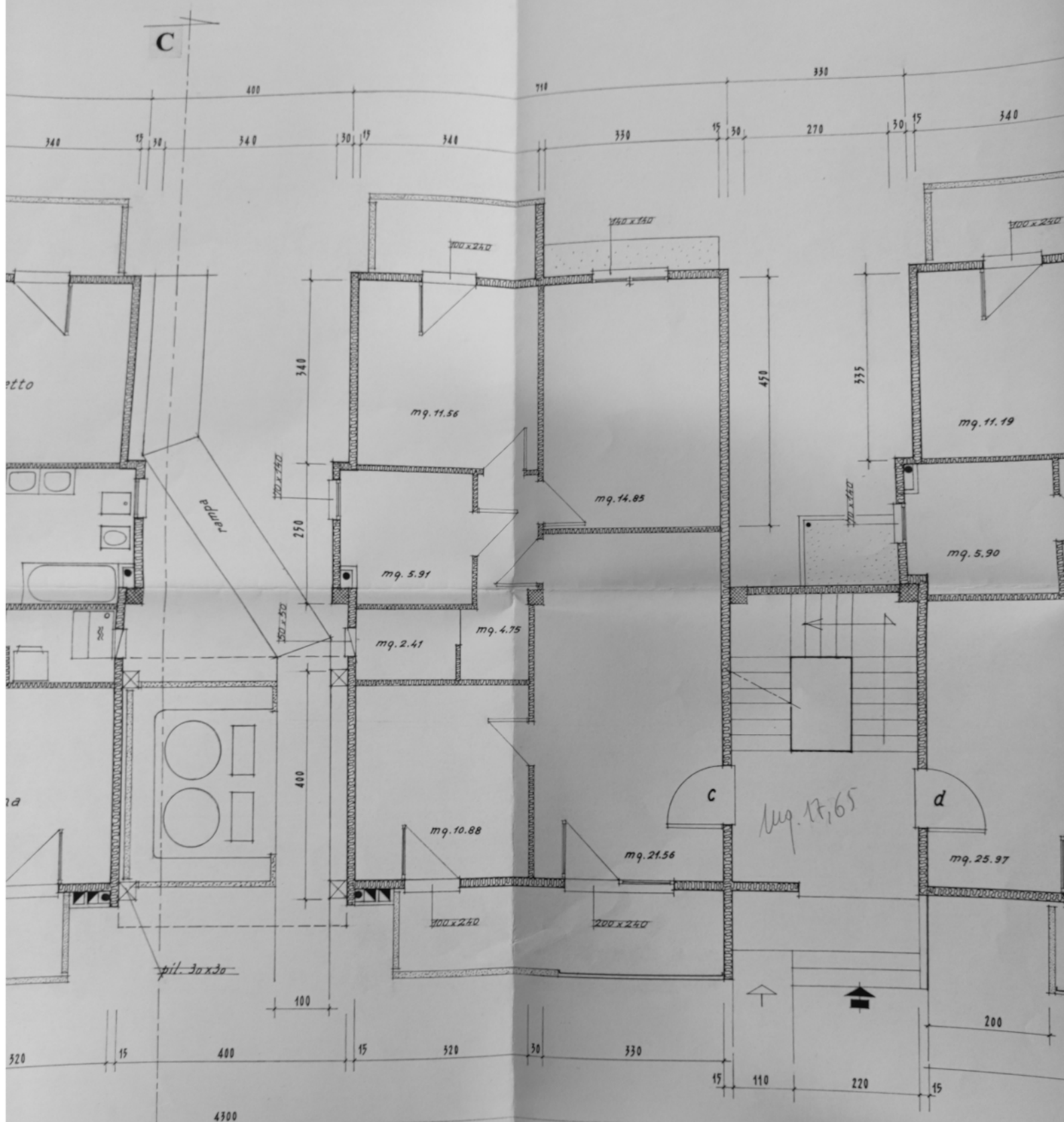

scala 1:50

Sup. 78,81
S.V. d. mq. 71,92

TOT. mq. 394,94 S.V.



Opere previste:

- coibentazione con isolamento "a cappotto" dell'involucro opaco;
- rifacimento e coibentazione copertura;
- sostituzione infissi;
- applicazione di sistema antiribaltamento con rete basaltica e betoncino su tutto il fabbricato.

