

COMUNE DI VITTORIA

PROPRIETARI:

VARIANTE AL PROGETTO APPRO-
VATO DALLA C.E.C. IL 12-12-67
DELLA CASA SITA FRA LE VIE
MAZZINI 85 E CURTATONE
130.

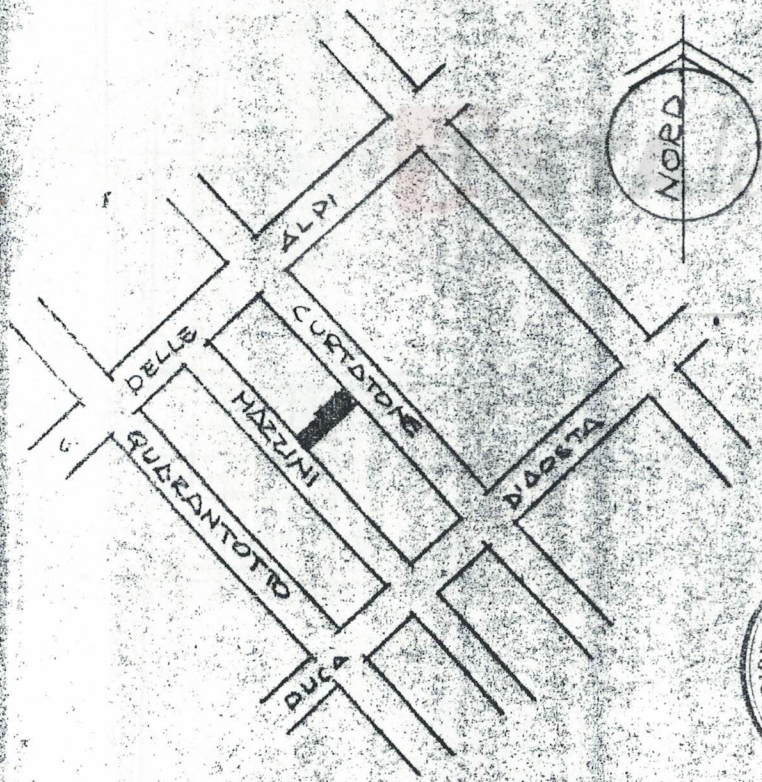

VISTO COMMISS. EDILIZIA

COMUNE DI VITTORIA
UFFICIO TECNICO

Approvato alle condizioni fissate nel Nulla O.
Edilizio N. 207 del 5 OTT 1972
IL SINDACO



STRALCIO 1:2000

VITTORIA 23-5-1972

Firmato Da: RUSCIO A. SEBASTIANO Emesso Da: INFOCAMERE QUALIFIED ELECTRONIC SIGNATURE CA Serial#: 16d45d

VIA MAZZINI

VIA MAZZINI

map 135

x

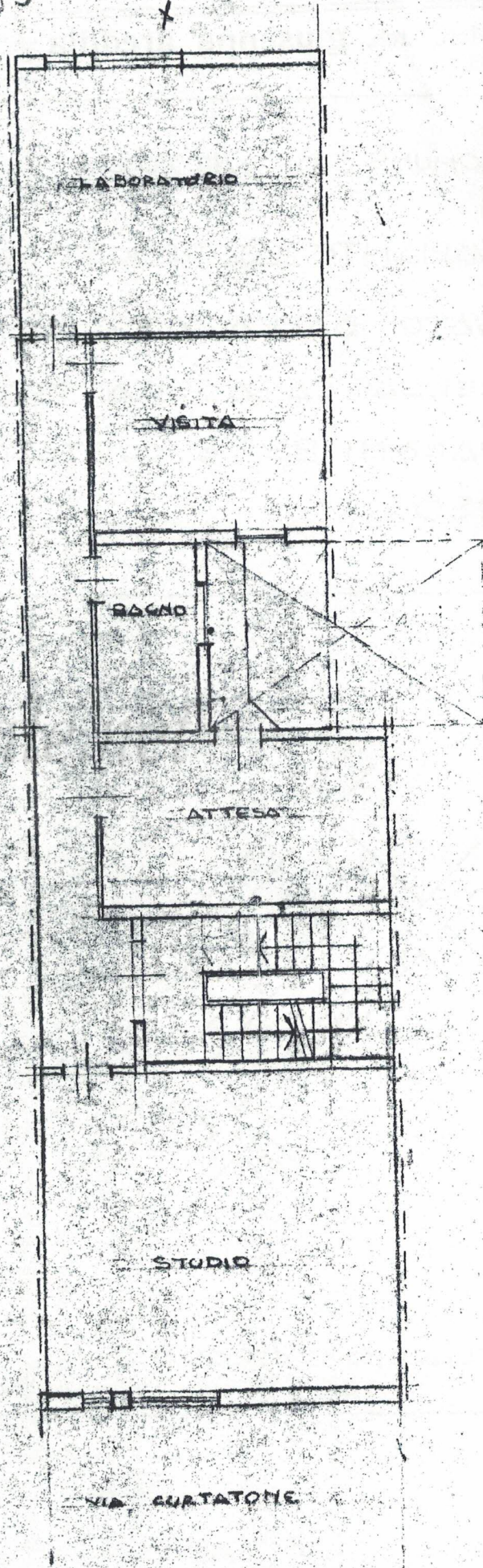

PIANO TERRA

PIANO AMMEZZATO

Firmato Da: RUSCICA SEBASTIANO Emesso Da: INFOCAMERE QUALIFIED ELECTRONIC SIGNATURE CA Serial#: 16d4ed



x



PRIMO PIANO

SECONDO PIANO

