

TOTALE P.01

11.57.89

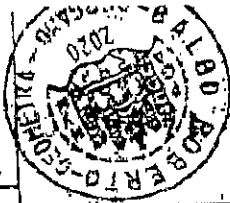

Completata del GEOM. BALBO ROBERTO
dalla provincia di BERGAMO
data 11/11/2020

1778 SUB. 712
IDENTIFICAZIONE CATASTRALE
CANTIERE DI VARIANTE
CANTIERE DI N.C.

RESERVATO ALL'UFFICIO

UNITA' AFFERENTE
FOG. 1/1 MAP. 1778
SUB. 712

SCALA DI 1:200



ORIENTAMENTO

PIANTA PIANO PRIMO
H = 2.40
1/11/2020

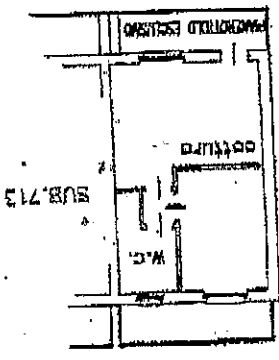
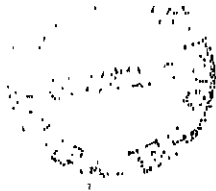

Handwritten signature

Handwritten signature

Handwritten signature

BACC. N. 9969

REP. N. 40968

ALLEGATO 1/1

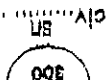

DIPARTIMENTO DEL CATASTO EDILIZIO URBANO (PDL 13-4-1939, n. 852)
SAN BERNARDINO VIA VALBONDIONE
Citt. civ. 300



[Handwritten signature]

[Handwritten signature]

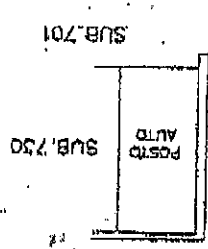

PANTA PIANO INTERRATO Hm=2.20

ORIENTAMENTO



SCALA DI

UNITA' AFFERENTE

FOG. LI/1 MAP. 1776 SUB. 729

Dichiarazione di N.C.
 Genesica di variazione

Compilata dal **GEOM. BALBO ROBERTO**
 (Cognome, cognome e nome)

Identificativi catastali

F. 1776 sub. 729

Iscritto all'albo dei **GEOMETRI**
 della Provincia di **BERGAMO**
 n. 3028



TOTR

RISERVATO ALL'UFFICIO