

N=46200

E=45900

I Particella 506

MODULINO
N. 79. rev. 487



MINISTERO DELLE FINANZE

DIREZIONE GENERALE DEL CATASTO E DEI SERVIZI TECNICI ERARIALI

NUOVO CATASTO EDILIZIO URBANO

(R. DECRETO-LEGGE 12 APRILE 1968, N. 648)

Lire
200

Planimetria dell'immobile situato nel Comune di Porto Tolle Via Bruxelles

Ditta 1

Allegata alla dichiarazione presentata all'Ufficio Tecnico Erariale di Rovigo

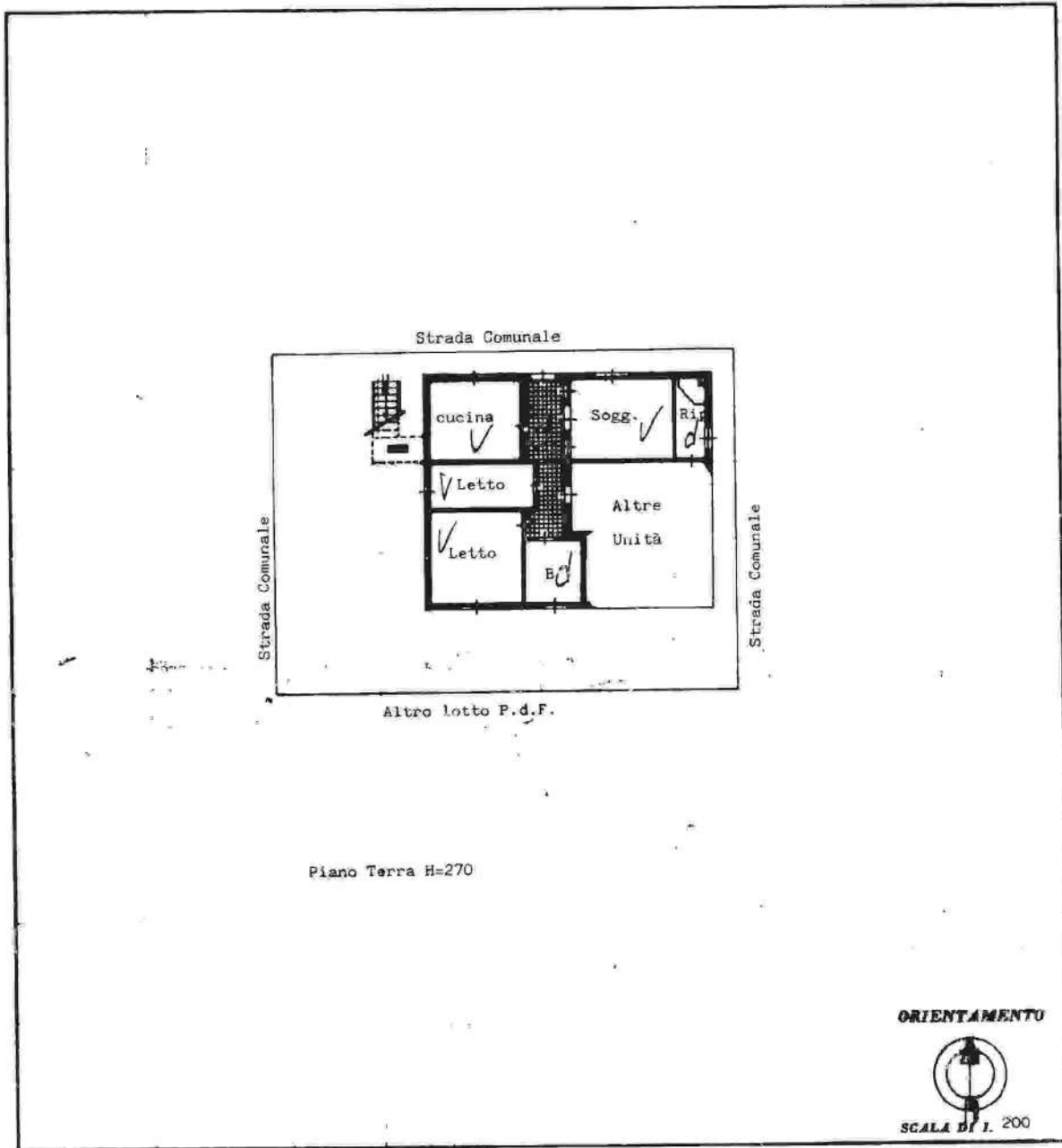

SPAZIO RISERVATO PER LE ANNOTAZIONI D'UFFICIO

DATA
PROT. N° 219/87 12 MAG 1987

M.C.	
PRELIE	27
NUM. DI	506
NUMERAZIONE	2
DATA	<u>22/3</u>
RETTA	<u>1865</u>

Compilata dal Geom. Veronese
Carmine I
(Titolo, nome e cognome del tecnico)

Iscritto all'Albo dei geometri
della Provincia di Rovigo
DATA 4-5-1987

Firma: [Signature]

DITTA:

Comune di Porto Tolle
rif. Tipo mappale
n° del

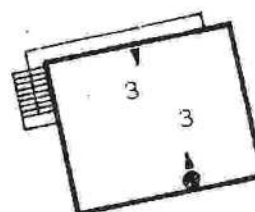
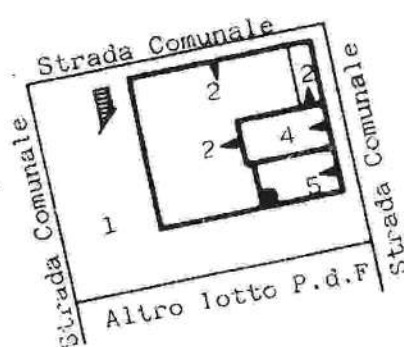

fig. 27
m.n° 506

Scala 1:2000



Scala 1:500



1° Piano

Piano Terra con corte annessa

Sub. 1 - Bene comune non censibile ai sub. 2-3-4-5 (corte)

- " 2 - App.to con servizio al P.T.
- " 3 - App.to al 1° Piano
- " 4 - Box auto al P.T.
- " 5 - Box auto al P.T.

Porto Tolle, li 4-5-1987

Il Tecnico



Elaborato Planimetrico - Catasto dei Fabbricati - Situazione al 18/05/2023 - Comune di PORTO TOLLE (G923) - Sez. tribuna PT - Foglio 27 - Particella 506