

MINISTERO DELLE FINANZE
DIREZIONE GENERALE DEL CATASTO E DEI SERVIZI TECNICI ERARIALI

(n. 713/V cat.)
Mod. B (Nuovo Catasto Edilizio Urbano)

NUOVO CATASTO EDILIZIO URBANO

(R. DECRETO - LEGGE 13 APRILE 1939, n. 652)

Planimetria dell'immobile situato nel Comune di VERCELLI Via ALTIERI, 33
Ditta BOGGIO GIOVANNI in VARALLO POMBA il 17-9-1903 e MAZZERI PIATALE in OLEGGIO il 2-5-1932
Allegato alla dichiarazione presentata all'Ufficio Tecnico Erariale di VERCELLI Scheda N.

CONTI CORRENTI POSTALI
RICEVUTA di un versamento di L. _____
di _____
al C/C N. _____
prestato a _____
seguito da _____
sidente in _____
addi _____
Bollo lineare dell'Ufficio accettante
L'UFFICIALE POSTALE _____
Cartellino del bollettario _____
Bollo a data _____
Lascia _____ data _____ progress _____

PRIMO PIANO

H = mt. 3.20

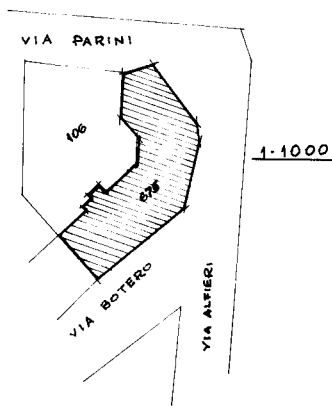
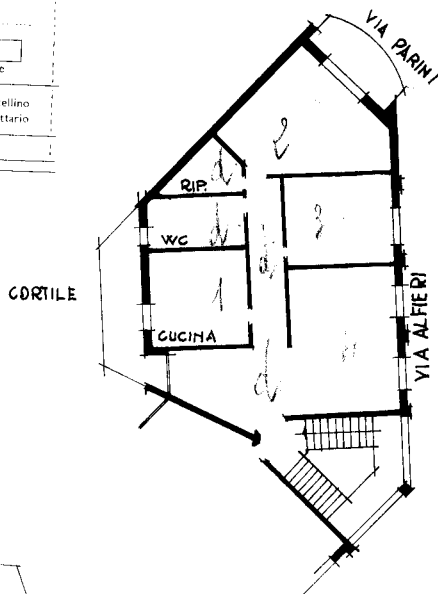

ORIENTAMENTO



SCALA DI 1:200

Spazio riservato per le annotazioni d'Ufficio	DATI DEL CATASTO TERRENI DOVE È SORTA LA NUOVA COSTRUZIONE	
DATA	Numero della partita	
PROT. N.º	Sezione o Comune censuario	
	Foglio	
	Numero di mappa	
	Subalterno	

Compilata dal geom. Lardo Luigino
(Titolo, nome e cognome del tecnico)

Iscritto all'Albo dei geometri
della Provincia di VERCELLI

DATA 30-8-1982

Firma: Lardo Luigi

Ultima planimetria in atti