

Agenzia delle Entrate
CATASTO FABBRICATI
Ufficio provinciale di
Parma

Scala 1: 200

n.1

Dichiarazione protocollo n. PR0217428 del 15/11/2019
Planimetria di u.i.u. in Comune di Parma
Via Marco Emilio Lepido

civ. 30

Identificativi Catastali:
Sezione: 2
Foglio: 24
Particella: 106
Subalterno: 48

Compilata da:
Francesco Peri
Iscritto all'albo:
Architetti
Prov. Parma

N. 639

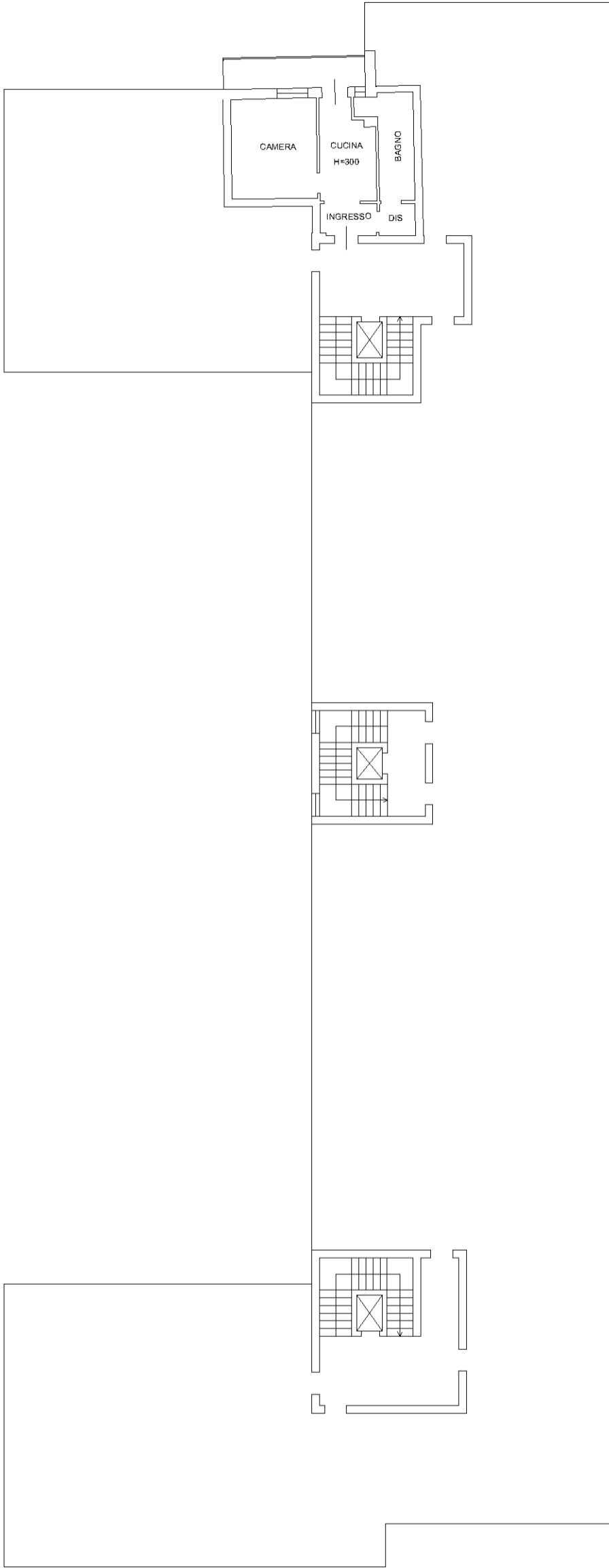

PIANO QUARTO

