

**Agenzia del Territorio  
CATASTO FABBRICATI  
Ufficio Provinciale di  
Bari**

Dichiarazione protocollo n. BA0081003 del 25/02/2005

Planimetria di u.i.u. in Comune di Mola Di Bari

Via Marconi Guglielmo

civ. 49

Identificativi Catastali:

Sezione:

Foglio: 47

Particella: 2413

Subalterno: 11

Compilata da:  
Furio Michele

Iscritto all'albo:  
Ingegneri

Prov. Bari

N. 5350

Scheda n. 1

Scala 1:200

PIANO TERRA

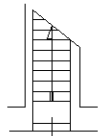

VIA MARCONI

PIANO PRIMO  
H=4.20m

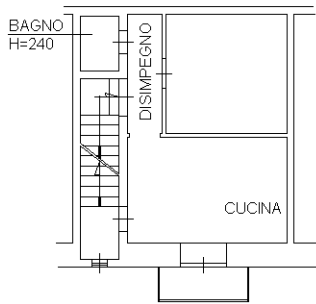

SECONDO PIANO

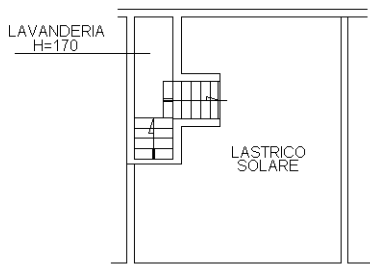

Catasto dei Fabbricati - Situazione al 28/11/2024 - Comune di MOLA DI BARI(F280) - < Foglio 47 - Particella 2413 - Subalterno 11 >  
VIA GUGLIELMO MARCONI n. 49 Piano T-1 - 2

Ultima planimetria in atti