

SEZIONE A-A

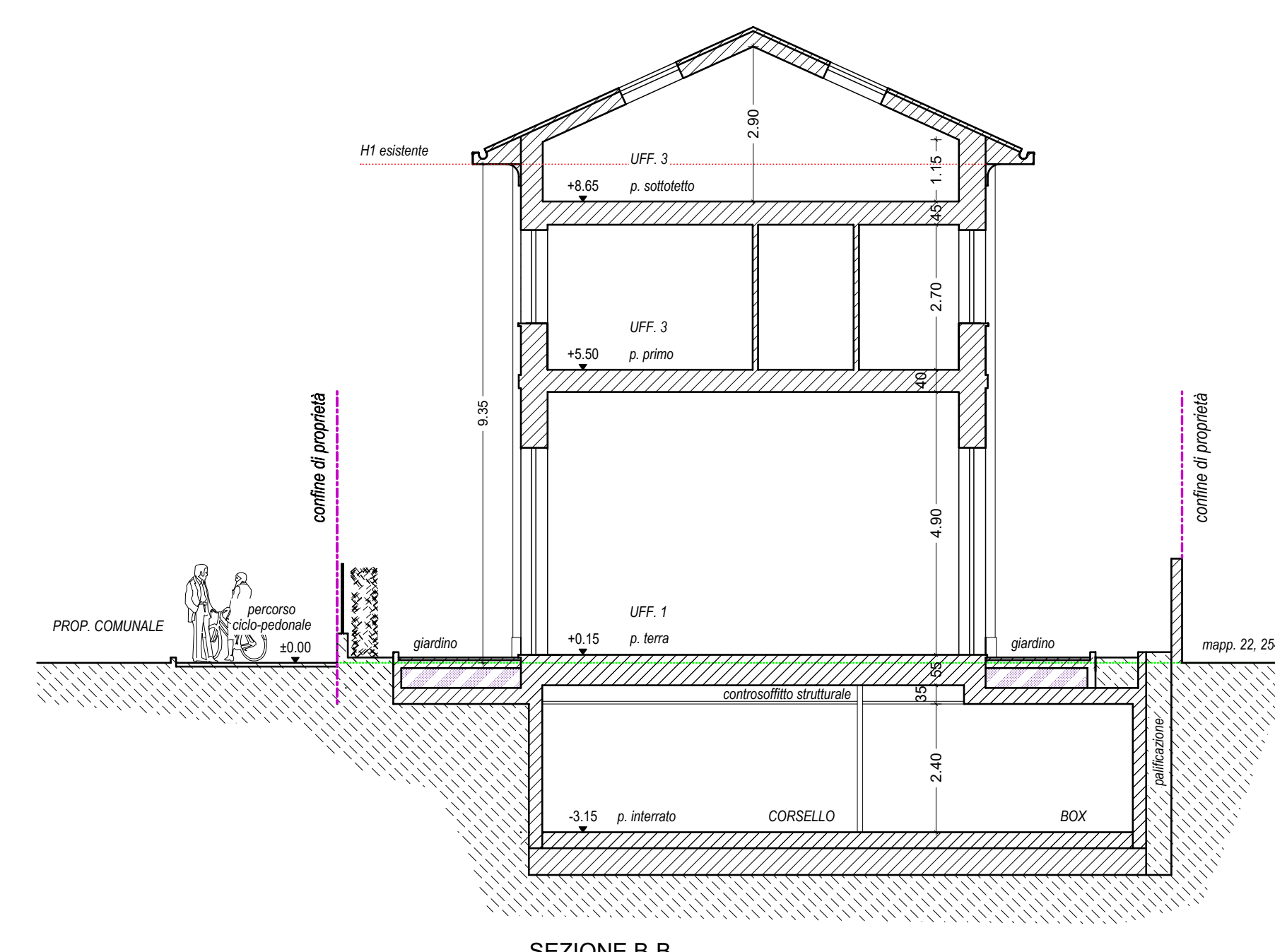

SEZIONE B-B

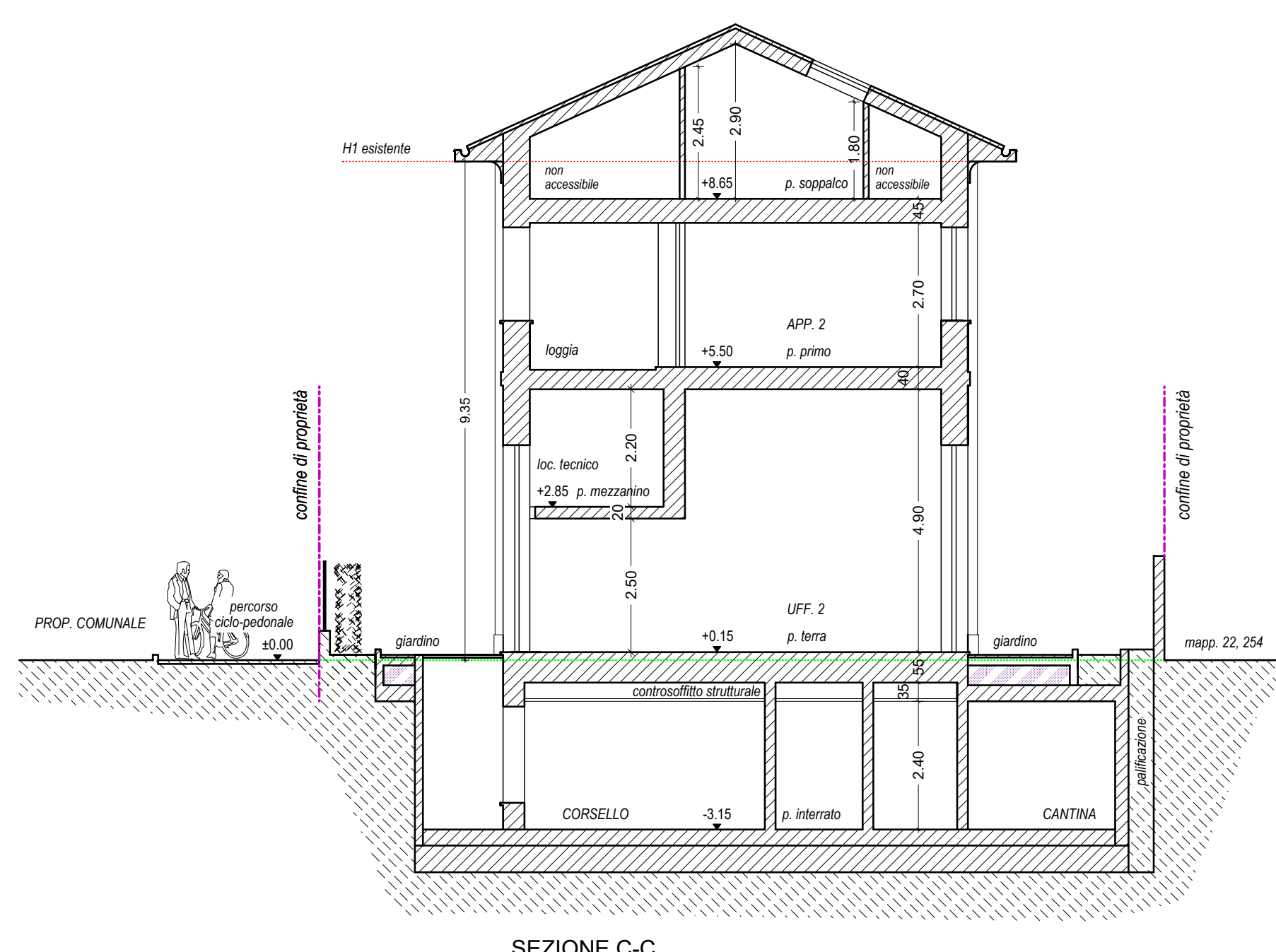

SEZIONE C-C

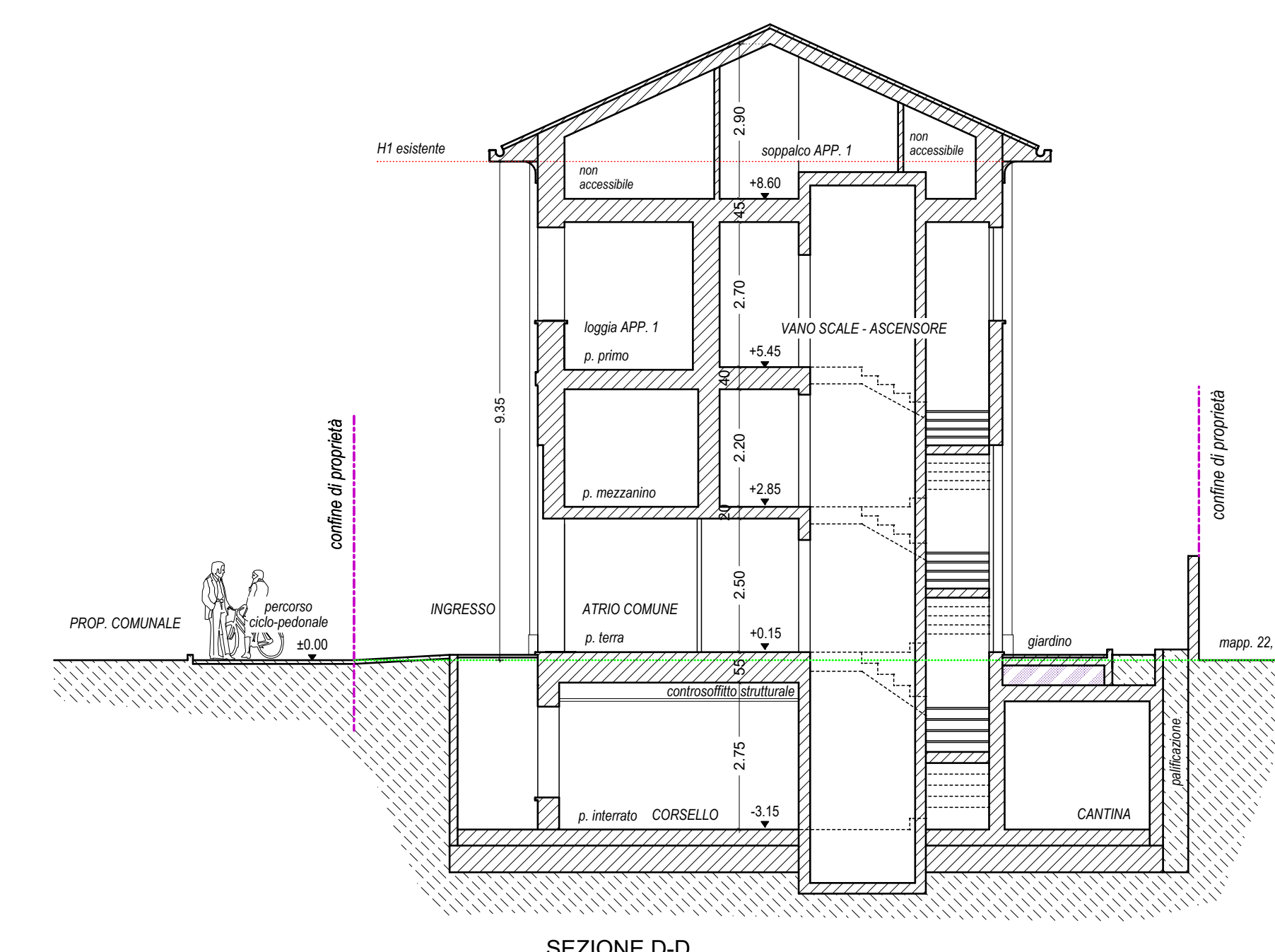

SEZIONE D-D

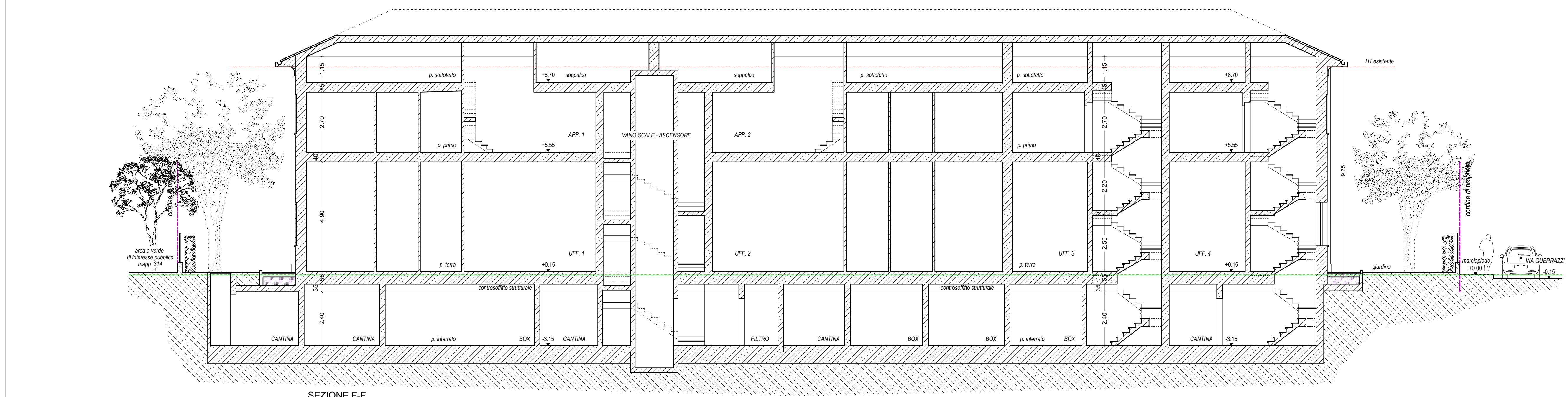

SEZIONE F-F

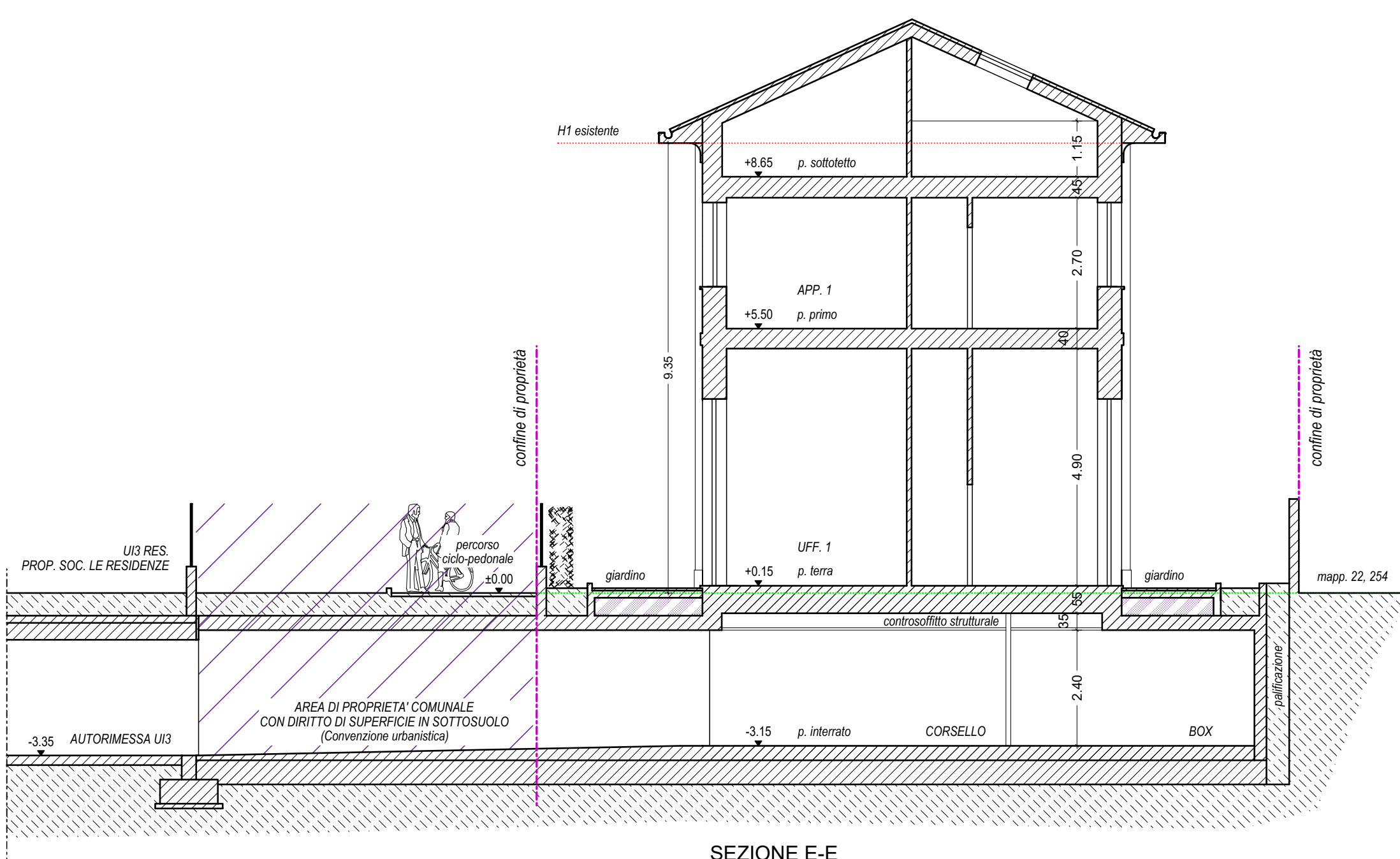

SEZIONE E-E

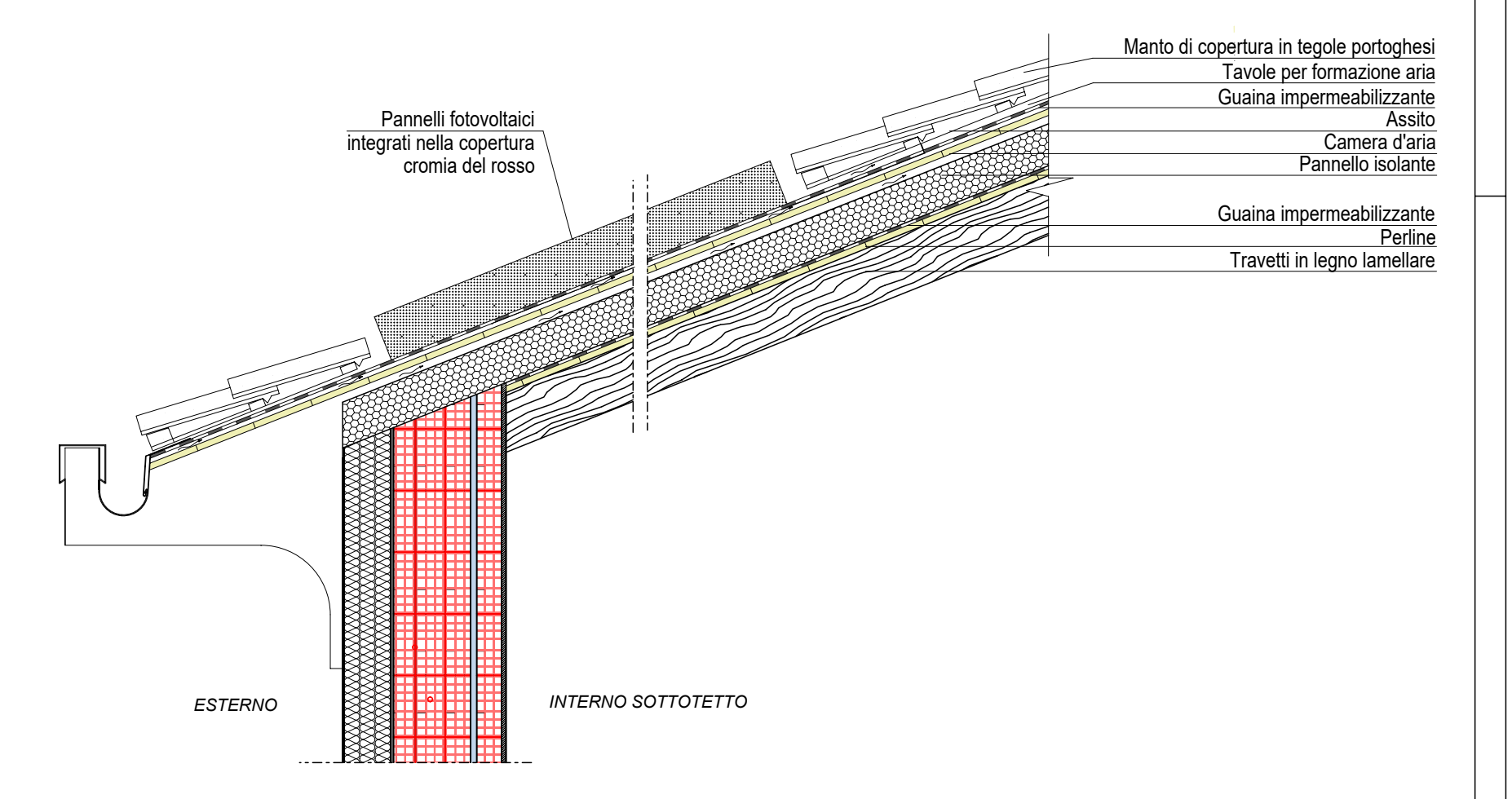

PART 2
Pannelli fotovoltaici copertura
Sezione scala 1:20

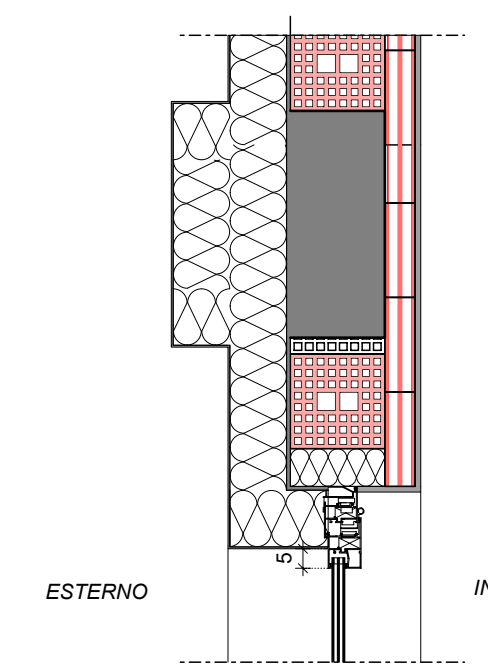

PART 1
Profilo serramento
Pianta scala 1:20



PROSPETTO SUD

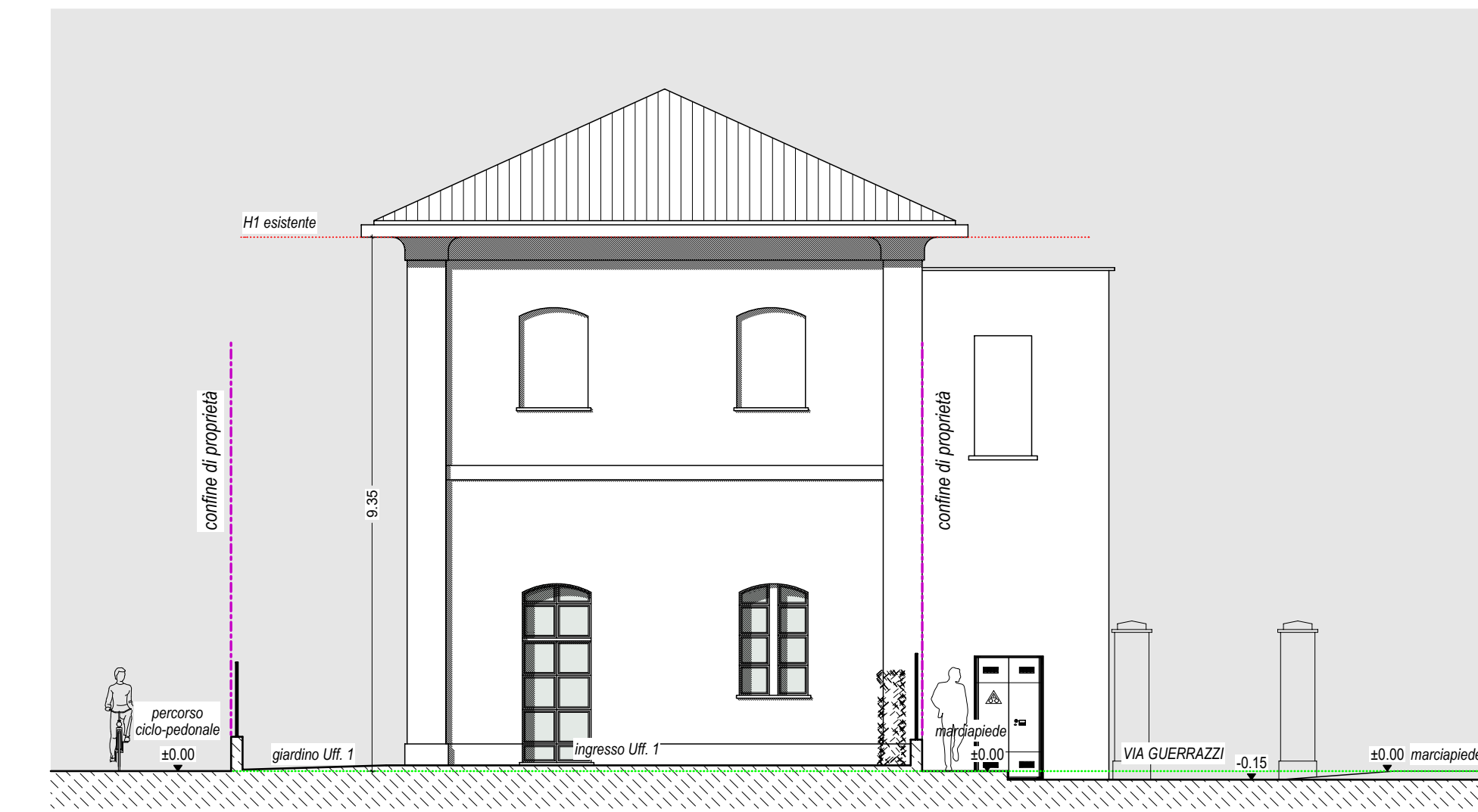

PROSPETTO EST



PROSPETTO NORD

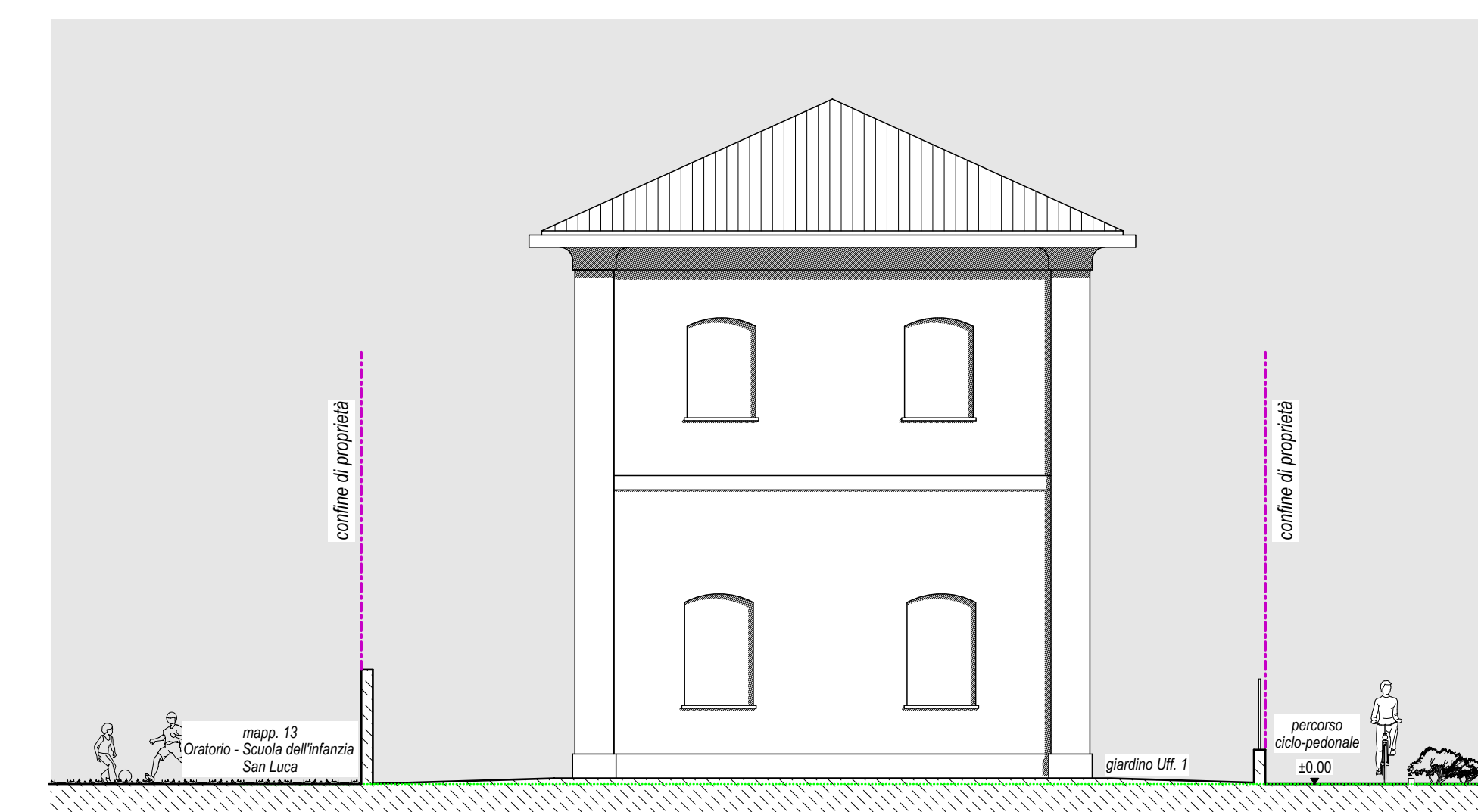

PROSPETTO OVEST

SPAZIO PER COMUNE E/O ENTI:

PROPRIETA':	PROGETTISTA:
DIRETTORE LAVORI:	IMPRESA:

Studio tecnico associato di ingegneria e architettura
 Via San Gottardo, 91 - 20900 - Monza (Mb) tel. : 039 / 388249 - 039 / 320292 - fax : 039 / 368797 - e-mail: info@editdata.eu

COMMITTENTE: Società LE RESIDENZE SRL
 con sede in Monza, Vicolo Bellani n.1 - C.F./P. IVA : 03861630964

OGGETTO: **AMBITO "AT_14 VIA GUERRAZZI"**
 UNITA' D'INTERVENTO U12 - RISTRUTTURAZIONE EDILIZIA

TAVOLA: Progetto: Prospetti, Sezioni, Particolari costruttivi

Data: Agosto 2021 Note: Agg.: Note: Tavola
 Agg.: Note: Agg.: Note:
 Agg.: Note: Agg.: Note:
 Agg.: Note: Agg.: Note:
 Agg.: Note: Agg.: Note:

6

TAVIALL 407

Ing. E. Selvegno - arch. G. Pirelli - geom. L. Ferrara - ing. E. Giamberini - geom. F. Ferrara - geom. A. Zamboni - ing. P. Corbelli - arch. S. Bianchi
 Aliphan 2019