

MODULARIO
F. 20 - S. T. 200

MINISTERO DELLE FINANZE
DIREZIONE GENERALE DEL CATASTO E DEI SERVIZI TECNICI ENERGIATI

Mod. 4 (Nuovo Cassero Edilizio Urbano)

Lire
30

NUOVO CATASTO EDILIZIO URBANO

Planimetria dell'immobile situato nel Comune di VENEZIA
(A. DECRETO-LEGGI 13 APRILE 1968, N. 463)
Via Giardini, 9
Ditta I. V. L. S. A. s.r.l. s. Giustina Bellunese
Allegata alla dichiarazione presentata all'Ufficio Tecnico Enerziiale di VENEZIA



3105/0/1968
RM/ME/14/2312
sub 8

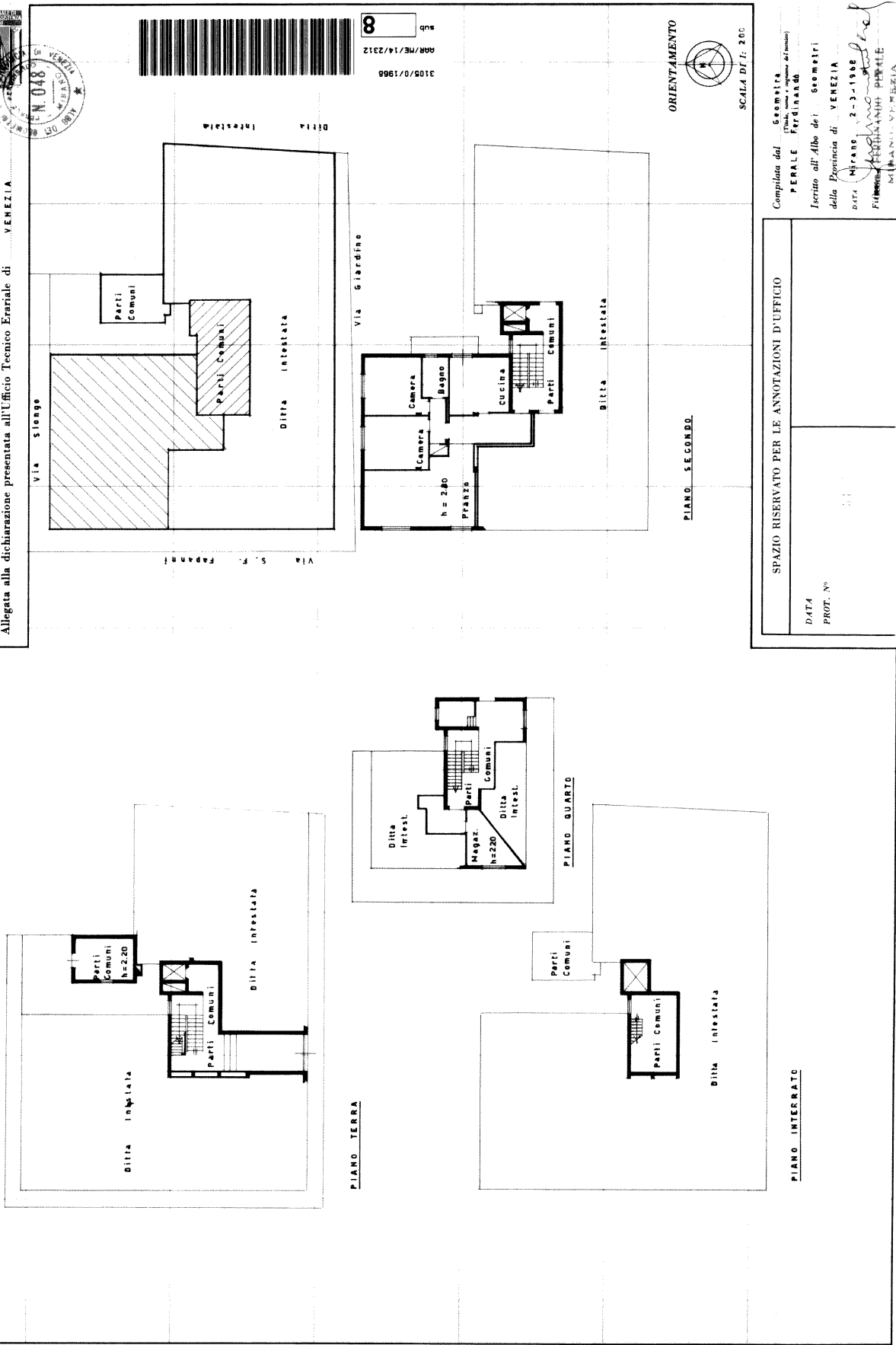

SPAZIO RISERVATO PER LE ANNOTAZIONI D'UFFICIO

DATA
PROT. N°

Compilata dal
PERALE
P. FERDINANDO
Iscritto all'Albo dei Geometri
della Provincia di VENEZIA
DATA Milano 2-3-1968
FIRMA PERALE FERDINANDO
MILANO - VENEZIA
Tel. 21 Milano

Catasto dei Fabbricati - Situazione al 23/02/2021 - Comune di VENEZIA (L.736) - < Foglio: 135 - Particella: 2312 - Subalterno: 8 >
VIA GIARDINO n. 9 piano: 2-4 interno: 6;

Ultima planimetria in atti