

MODULARIO
F. Cat. 5 T. 215



MINISTERO DELLE FINANZE
DIREZIONE GENERALE DEL CATASTO E DEI SERVIZI TECNICI ERARIALI

Man. B (Nuovo Catasto Edilizio Urbano)

176

NUOVO CATASTO EDILIZIO URBANO

Lire
20

(R. DECRETO-LEGGE 13 APRILE 1969, N. 652)

Planimetria dell'immobile situato nel Comune di Pragelato Via Strada Statale Sestriere

Ditta Bertone geom. Mario nato a Torino il 6-6-1924

Allegata alla dichiarazione presentata all'Ufficio Tecnico Erariale di Torino

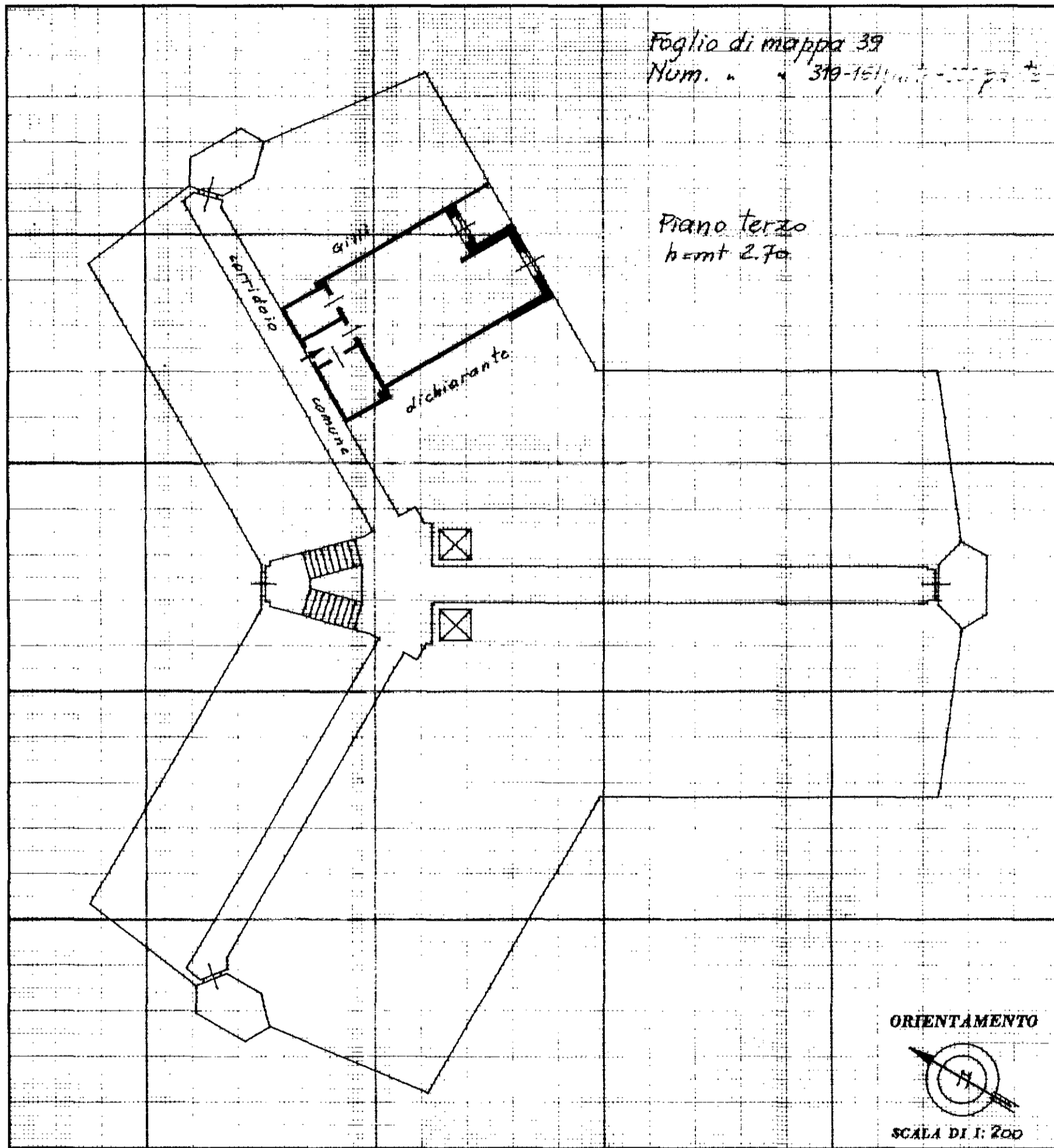

SPAZIO RISERVATO PER LE ANNOTAZIONI D'UFFICIO

DATA
PROT. N°



22 APR 1970

Compilata dal geom. Ercole Macchia
(Titolo, nome e cognome del tecnico)

Iscritto all'Albo dei geometri
della Provincia di Torino

DATA 15-4-1970

Firma: Geom. Ercole Macchia

ISTITUTO POLIGRAFICO DELLO STATO