

Catasto dei Fabbricati - Situazione al 06/03/2020 - Comune di ROMA (H501) - < Foglio: 882 - Particella: 127 - Subalterno: 74 >
VIA ANTONIO DE MICHELI n. 56 piano: 4-S1 interno: 10 scala: I;

Min. A (Nuovo Catasto Edilizio Urbano)
Lirc 100
MINISTERO DELLE FINANZE
DIREZIONE GENERALE DEL CATASTO E DEI SERVIZI TECNICI ERARIALI
NUOVO CATASTO EDILIZIO URBANO
(IL DECRETO-LEGE 11 APRILE 1998, N. 65)
Planimetria dell'immobile situato nel Comune di ROMA Via di P.R.
Ditta **soc. coop. edilizia CAPOIALE STAR e z.l.** di ROMA
Allegata alla dichiarazione presentata all'Ufficio Tecnico Erariale di ROMA

SCALA I
PIANO 4°
H = 2.80

proprietà soc. coop. edilizia STATISTICA 2000

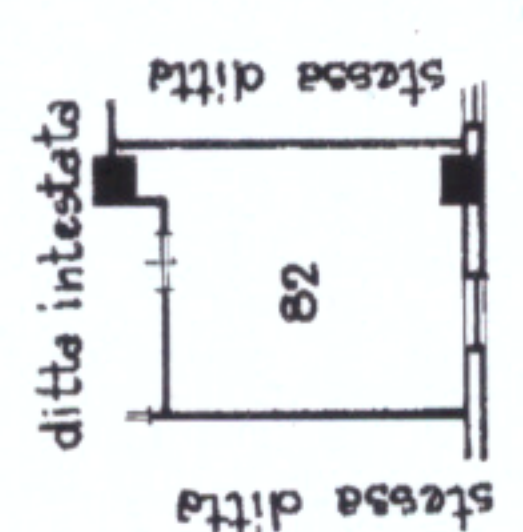
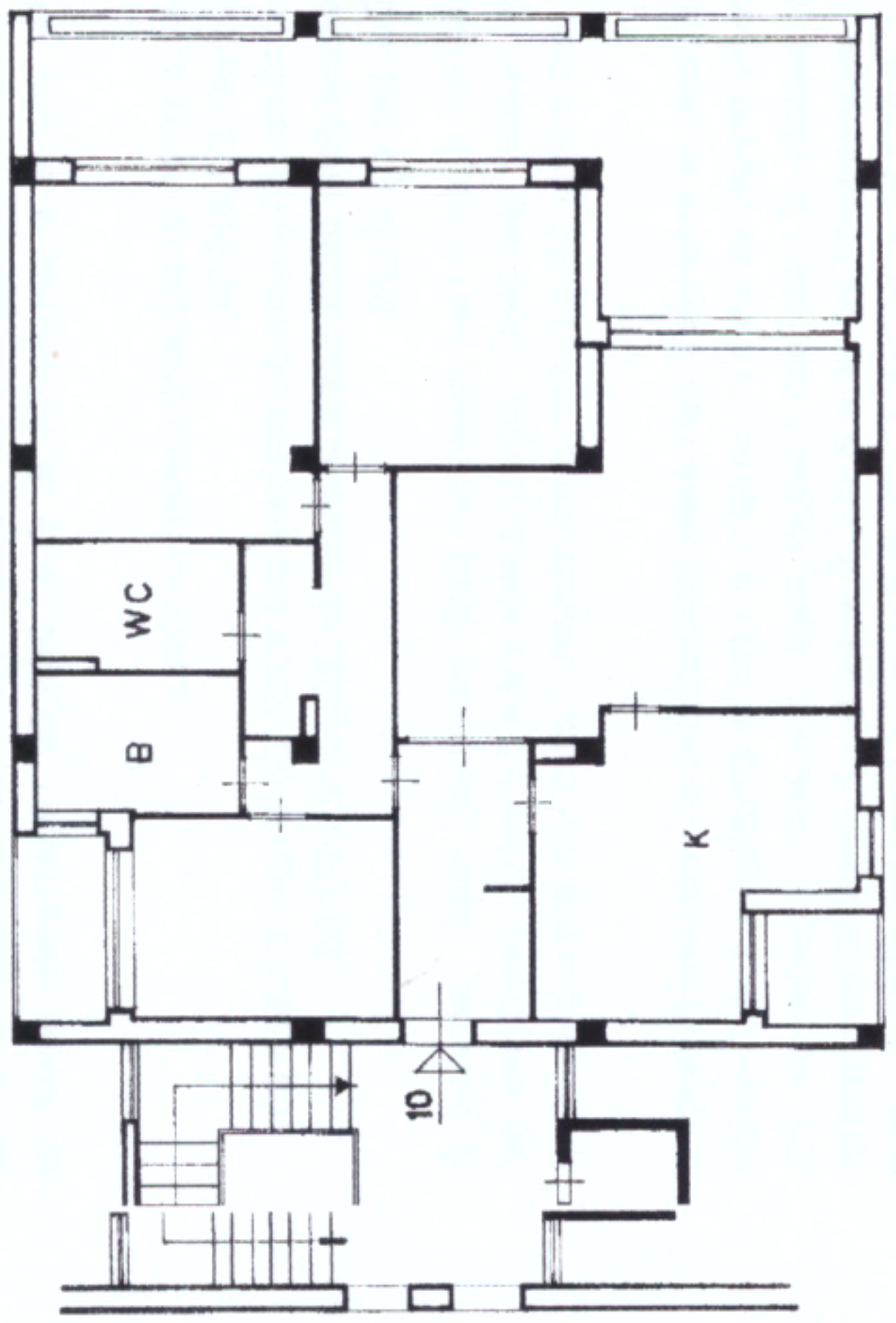

CANTINA
P1° sottostada
H = 3.45

ditta intestata



SPAZIO RISERVATO PER LE ANNOTAZIONI D'UFFICIO
DATA
PROT. N°
41828-111199
VIA ANTONIO DE MICHELI
NUMERO CATASTRALE 51

Completata dal GEOM. STEFANO FRANCESCINI
Fornita all'Ab. di GEOMETRI
della Provincia di ROMA
il 03/03/1979
Firma: Stefano Franceschini

Urbanizzazione: 01/10/1979 - Data: 06/03/2020 - n. T297927 - Richiedente: MBRFNC51S25F746G