



MINISTERO DELLE FINANZE

DIREZIONE GENERALE DEL CATASTO E DEI SERVIZI TECNICI ERARIALI

# NUOVO CATASTO EDILIZIO URBANO

(R. DECRETO LEGGE 13 APRILE 1939, N. 652)

Lire  
20

Planimetria dell'immobile situato nel Comune di M I L A N O Via PIAZZA ABBIATEGRASSO 15

Ditta GESTIONE CASE PER LAVORATORI SEDE IN ROMA

Allegata alla dichiarazione presentata all'Ufficio Tecnico Erariale di M I L A N O

SCHEDA 0 1625986

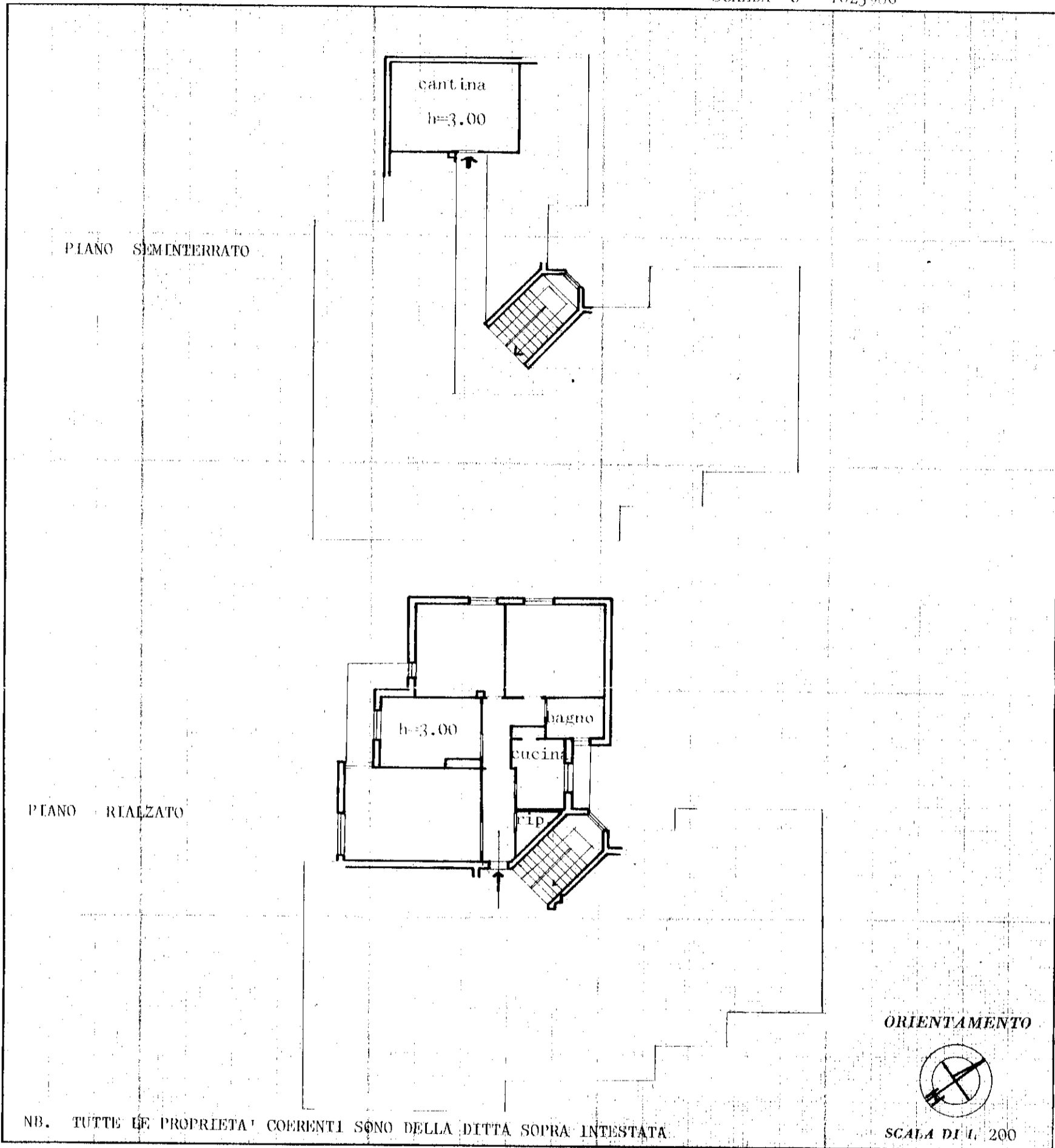

### SPAZIO RISERVATO PER LE ANNOTAZIONI D'UFFICIO

DATA

PROT. N°

Compilata dal Geometra AUGUSTO CAMERA  
(Titolo, nome e cognome del tecnico)

Iscritto all'Albo dei Geometri n° 3354

della Provincia di M I L A N O

DATA 12 GENNAIO 1967

Firma: Augusto Camera

ISTITUTO PERIGRAFICO DELLO STATO