

MODULARIO
F. - Cat. S. T. - 315



MINISTERO DELLE FINANZE

Mod. B (Nuovo Catasto Edilizio Urbano)

DIREZIONE GENERALE DEL CATASTO E DEI SERVIZI TECNICI ERARIALI

Lire
20

NUOVO CATASTO EDILIZIO URBANO

(R. DECRETO-LEGGE 13 APRILE 1959, N. 652)

Planimetria dell'immobile situato nel Comune di ROMA Via UGO OJETTI N°

Ditta GASPARE ULTIMO - NATO A S. TERESA RIVA (PROV. MESSINA) 12-4-1909

Allegata alla dichiarazione presentata all'Ufficio Tecnico Erariale di ROMA

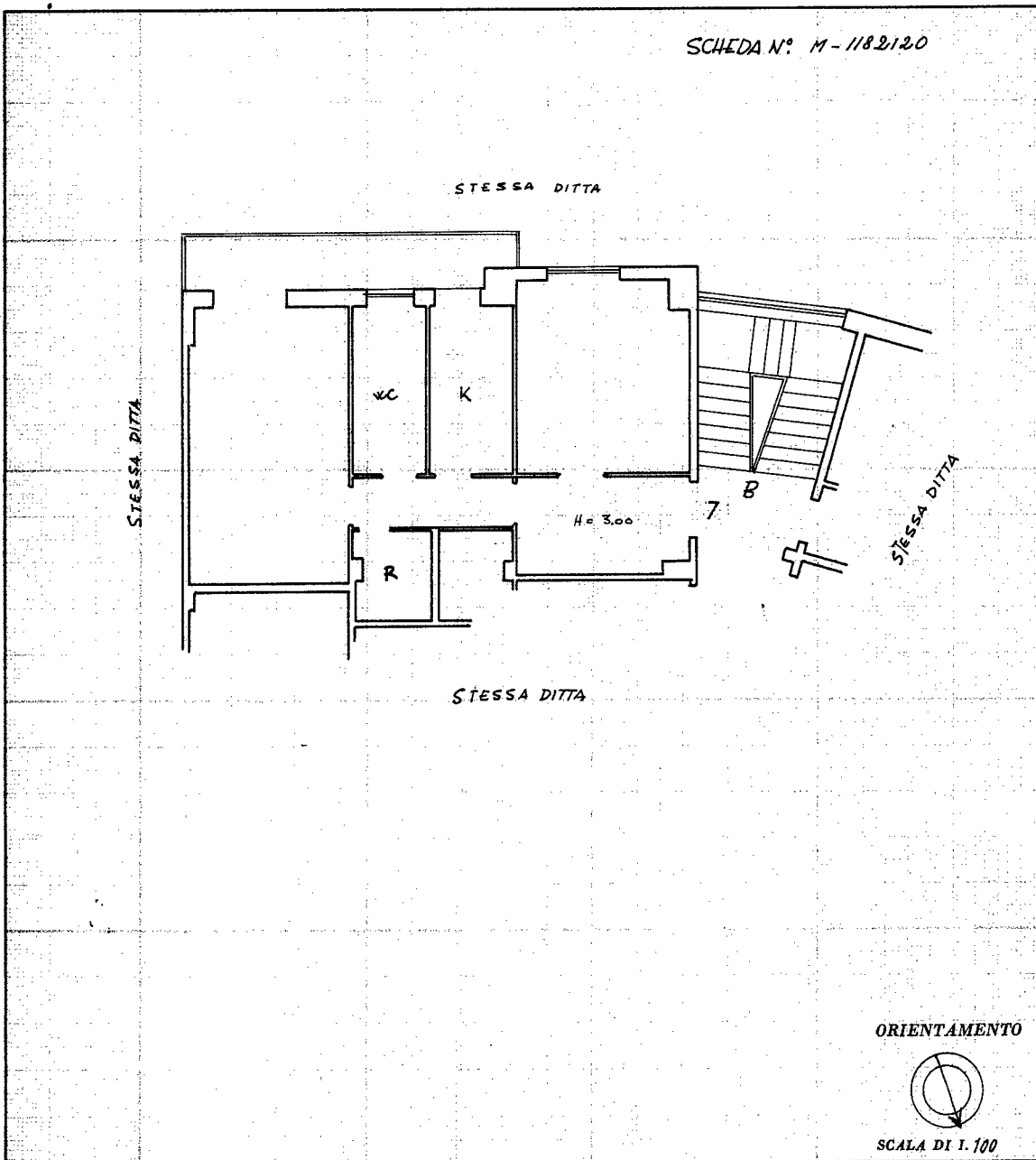

SPAZIO RISERVATO PER LE ANNOTAZIONI D'UFFICIO	
DATA	
PROT. N°	

Compilata dal GEOM.
(Titolo, nome e cognome del tecnico)
DOSA ANTONIO

Iscritto all'Albo dei GEOMETRI
della Provincia di ROMA

DATA 15-9-1964

Firma: [Firma]

Ultima planimetria in atti

ISTITUTO POLIGRAFICO DELLO STATO