

Agenzia del Territorio
CATASTO FABBRICATI
Ufficio Provinciale di
Grosseto

Dichiarazione protocollo n. GR0039772 del 06/04/2006

Planimetria di u.i.u. in Comune di Monterotondo Marittimo

Strada Vicinale Frassine - Monterotondo Mari

civ. SNC

Identificativi Catastali:

Sezione:
Foglio: 52
Particella: 203
Subalterno: 16

Compilata da:
Biagini Massimo

Iscritto all'albo:
Ingegneri

Prov. Grosseto

N. 378

Scheda n. 1

Scala 1:200

All. A al Rep. 3256 Racc. 2793

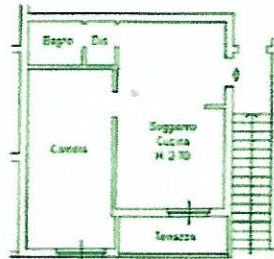

Piano primo



Prima planimetria in atti

Data: 05-04-2024 - n. T184156 - Richiedente: TRRCRLS6M01B9631

totale schede: 1 - Formato di acquisizione: A4(210x297) - Formato stampa richiesto: A4(210x297)

Catasto dei Fabbricati - Situazione al 05/04/2024 - Comune di MONTEROTONDO MARITTIMO(F612) - < Foglio 52 - Particella 203 - Subalterno 16