

N=-100

E=7700

I Particella: 567

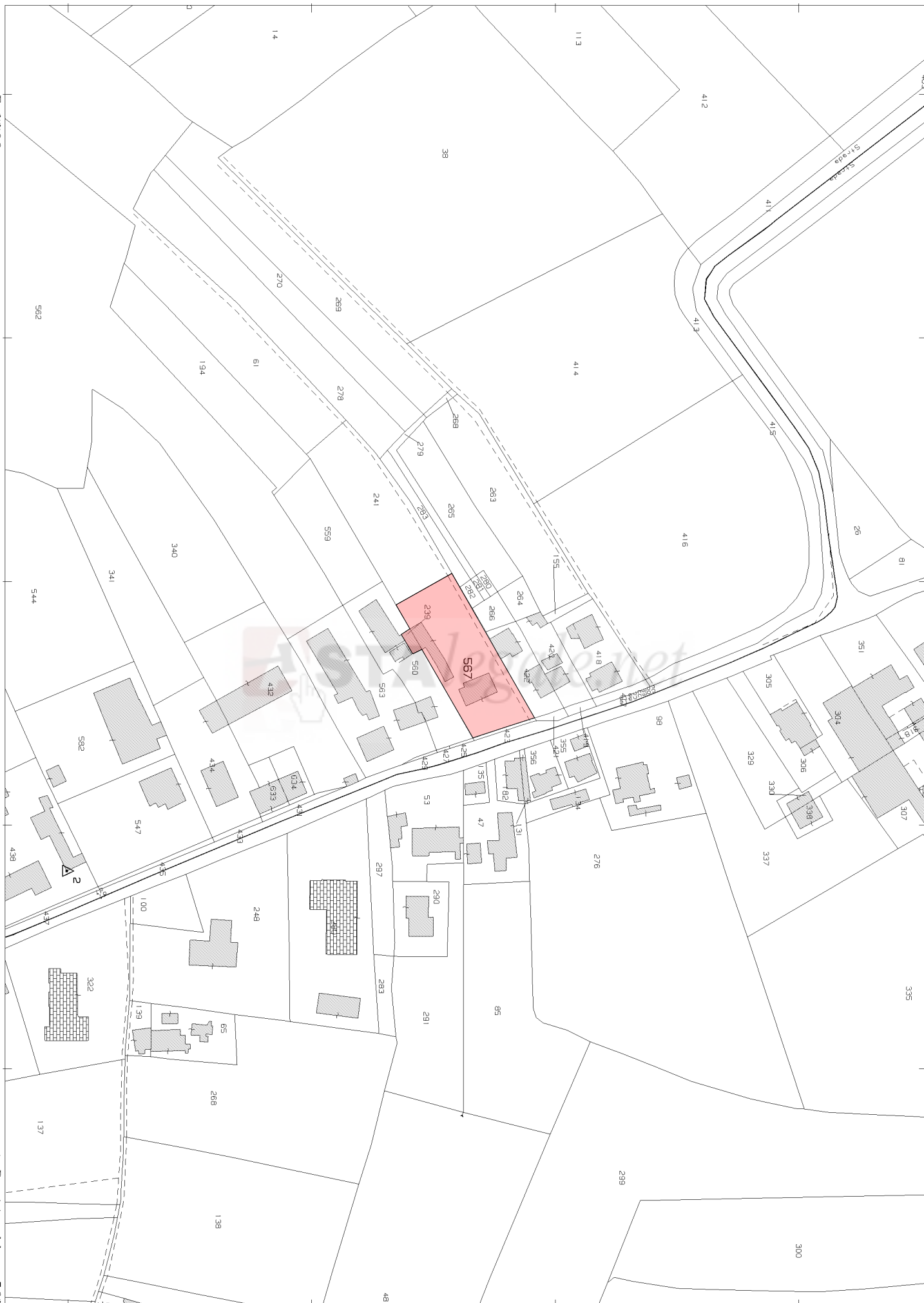

Comune: (PD) SAONARA
Foglio: 17

Scala originale: 1:2000
Dimensione cornice: 534.000 x 378.000 metri
1-Dic-2023 15:36:28
Protocollo pratica T328291/2023

Agenzia del Territorio
CATASTO FABBRICATI
Ufficio Provinciale di
Padova

ELABORATO PLANIMETRICO	
Compilato da: Lando Tiberio	
Iscritto all'albo: Architetti	
Prov. Padova	N. 648

Comune di Saonara	Protocollo n. PD0079383 del 23/03/2010
Sezione: B Foglio: 9 Particella: 567	Tipo Mappale n. del

Dimostrazione grafica dei subalterni Scala 1 : 500

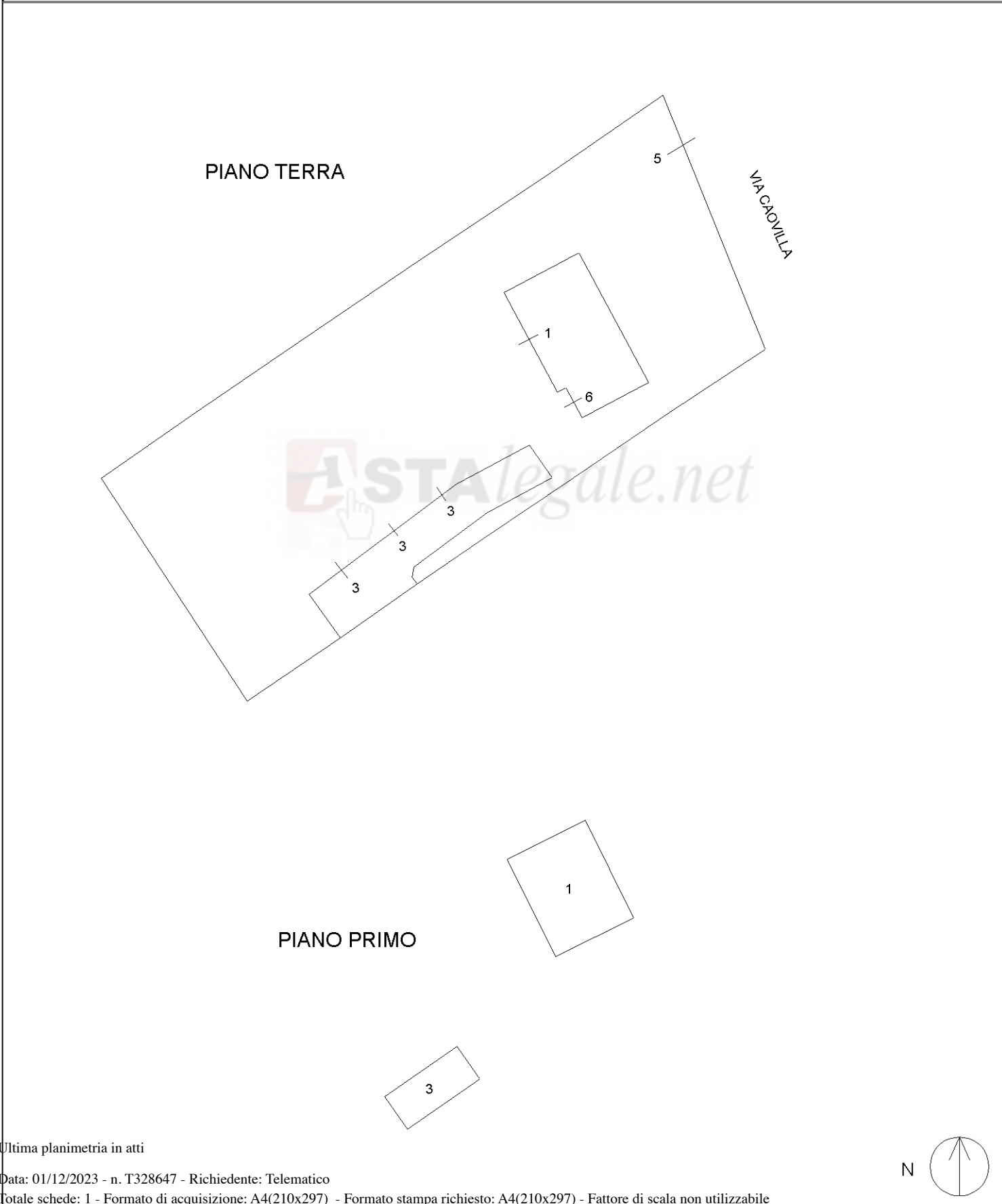

Ultima planimetria in atti

**Agenzia del Territorio
CATASTO FABBRICATI
Ufficio Provinciale di
Padova**

Dichiarazione protocollo n. PD0197693 del 14/07/2010

Planimetria di u.i.u. in Comune di Saonara

Via Caovilla

civ. 12

Identificativi Catastali:

Sezione: B

Foglio: 9

Particella: 567

Subalterno: 1

Compilata da:
Lando Tiberio

Iscritto all'albo:
Architetti

Prov. Padova

N. 648

Scheda n. 1

Scala 1:200

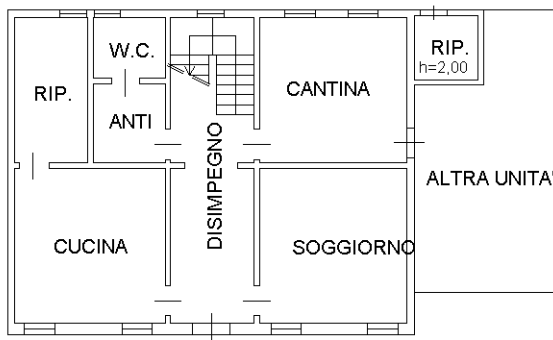

PIANO TERRA H 2,60

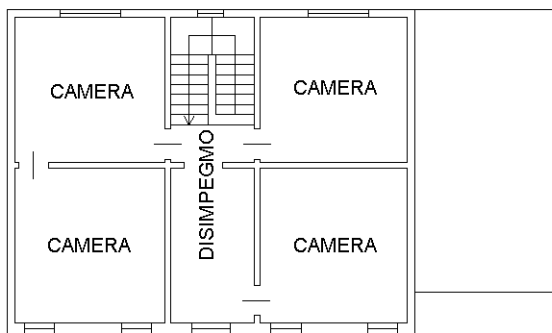

PIANO PRIMO H 2,80

Ultima planimetria in atti



**Agenzia del Territorio
CATASTO FABBRICATI
Ufficio Provinciale di
Padova**

Dichiarazione protocollo n. PD0079383 del 23/03/2010

Planimetria di u.i.u. in Comune di Saonara

Via Caovilla

civ. 12

Identificativi Catastali:

Sezione: B
Foglio: 9
Particella: 567
Subalterno: 6

Compilata da:
Lando Tiberio

Iscritto all'albo:
Architetti

Prov. Padova

N. 648

Scheda n. 1

Scala 1:200

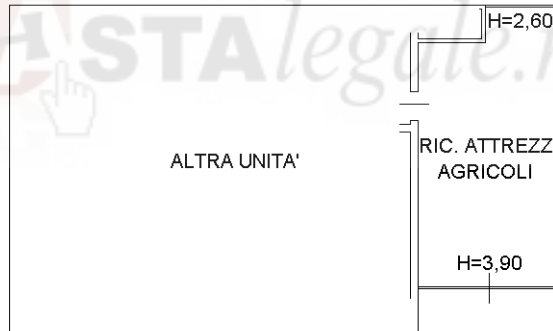

PIANO TERRA

Catasto dei Fabbricati - Situazione al 01/12/2023 - Comune di SAONARA(418) - < Foglio 17 - Particella 567 - Subalterno 6 >
VIA CAOVILLA n. 12 Piano T

Ultima planimetria in atti

MODULARIO
a.r.n. 497



MINISTERO DELLE FINANZE
DIPARTIMENTO DEL TERRITORIO
CATASTO EDILIZIO URBANO (RDL 13-4-1939, n. 652)

MOD. BN (CEU)

IRF
200

Planimetria di u.i.u. in Comune di SAONARA via CAOVILLA civ. 12

N.C.T.				N.C.E.U.				
SEZ.	FOG.	ALL.	MAPP.	SEZ.	FOG.	ALL.	MAPP.	SUB
-	17	-	5	B	9	-	500	3
-	17	-	239				239	

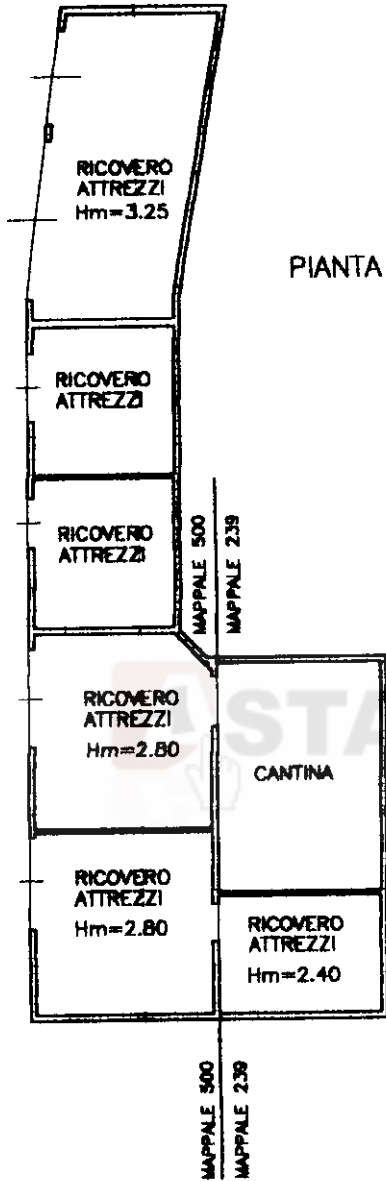

PIANTA PIANO TERRA H=280

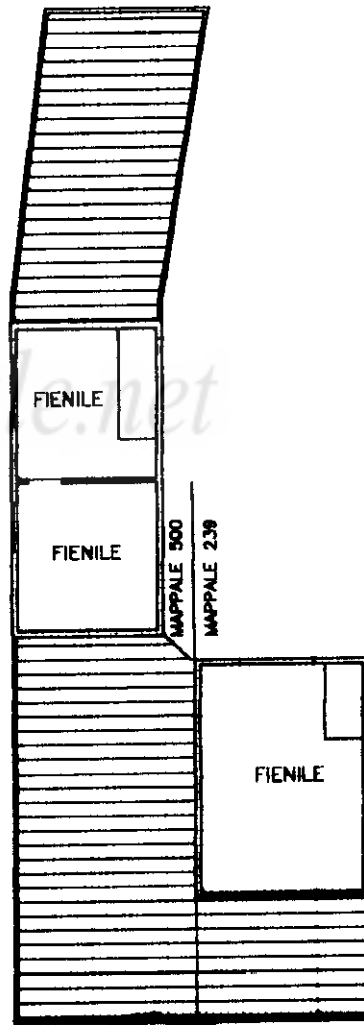

PIANTA PIANO PRIMO H=270



ORIENTAMENTO

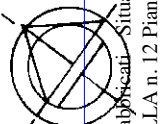

SCALA DI 1:200

Catasto dei Fabbricati - Situazione al 01/12/2023 - Comune di SAONARA(418) - < Foglio 17 - Particella 239 - Subalterno > - Uiu graffiata VIA CAOVILLA n. 12 Piano TO

Ultima planimetria in atti
Dichiarazione di N.C.
Denuncia di variazione

Compilata da **ARCH. LANDO TIBERIO**
(Titolo, cognome e nome)

RISERVATO ALL'UFFICIO
08 GEN. 2001

Data presentazione: 08/01/2001 - Data: 01/12/2023
Totale schede: 1 - Formato di acquisizione: A4(210x297) - Formato stampa richiesto: A4(210x297)
F. n. 500 sub. 3
n. 239

- n. T334751 - Richiedente: MZZMRC67E03G224S
Iscritto all'albo degli ARCHITETTI
della provincia di **PADOVA** n. 648
data 24-12-2000 Firma