

**Agenzia del Territorio  
CATASTO FABBRICATI  
Ufficio Provinciale di  
Torino**

Dichiarazione protocollo n. TO0239525 del 01/06/2005

Planimetria di u.i.u. in Comune di Vinovo

Via San Giuseppe Cottolengo

civ. 50

Identificativi Catastali:

Sezione:  
Foglio: 23  
Particella: 568  
Subalterno: 14

Compilata da:  
Pedrinola Fabio  
Iscritto all'albo:  
Ingegneri

Prov. Torino

N. 6034

Scheda n. 1

Scala 1:200

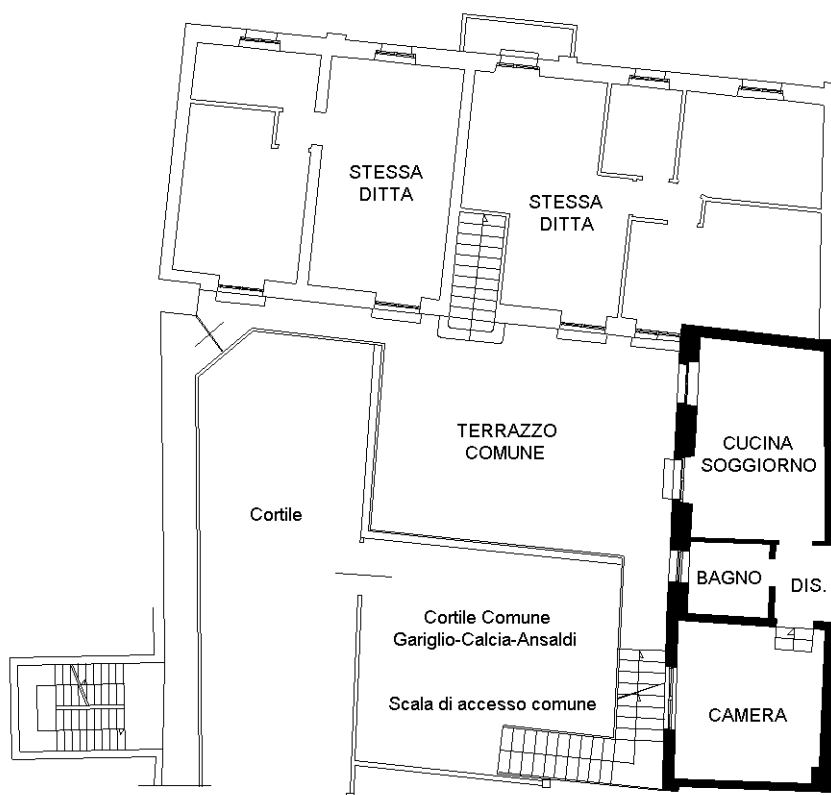

PIANO PRIMO

3.09  
4.85

ORIENTAMENTO

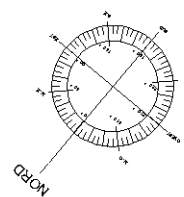

Ultima planimetria in atti