

Agenzia delle Entrate
CATASTO FABBRICATI
Ufficio Provinciale di
Palermo

Dichiarazione protocollo n. PA0133560 del 16/11/2021

Comune di Cefalu'

Contrada Mazzaformo

civ. 5

Identificativi Catastali:

Sezione:

Foglio: 3

Particella: 1906

Subalterno: 6

Compilata da:

Cerniglia Luciano

Iscritto all'albo:

Ingegneri

Prov. Palermo

N. 2666

Planimetria

Scheda n. 1

Scala 1:200

PIANO TERRA

Hm=270

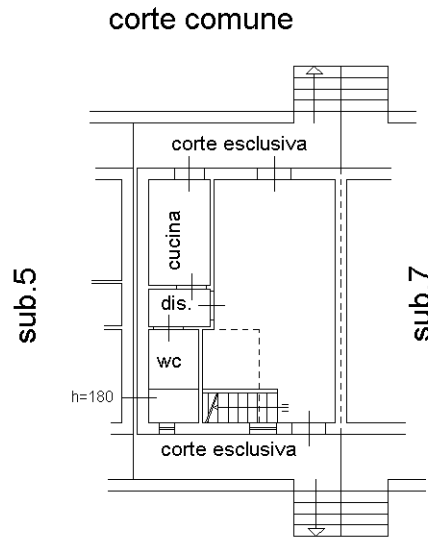

PIANO PRIMO

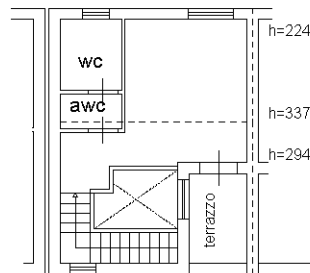

orientamento



Ultima planimetria in atti