

**ALLEGATO N.3**    Elaborati grafici

IL LIQUIDAZIONE CONTROLLATA N. 6/2023

Allegato N.3/a - LOTTO UNICO

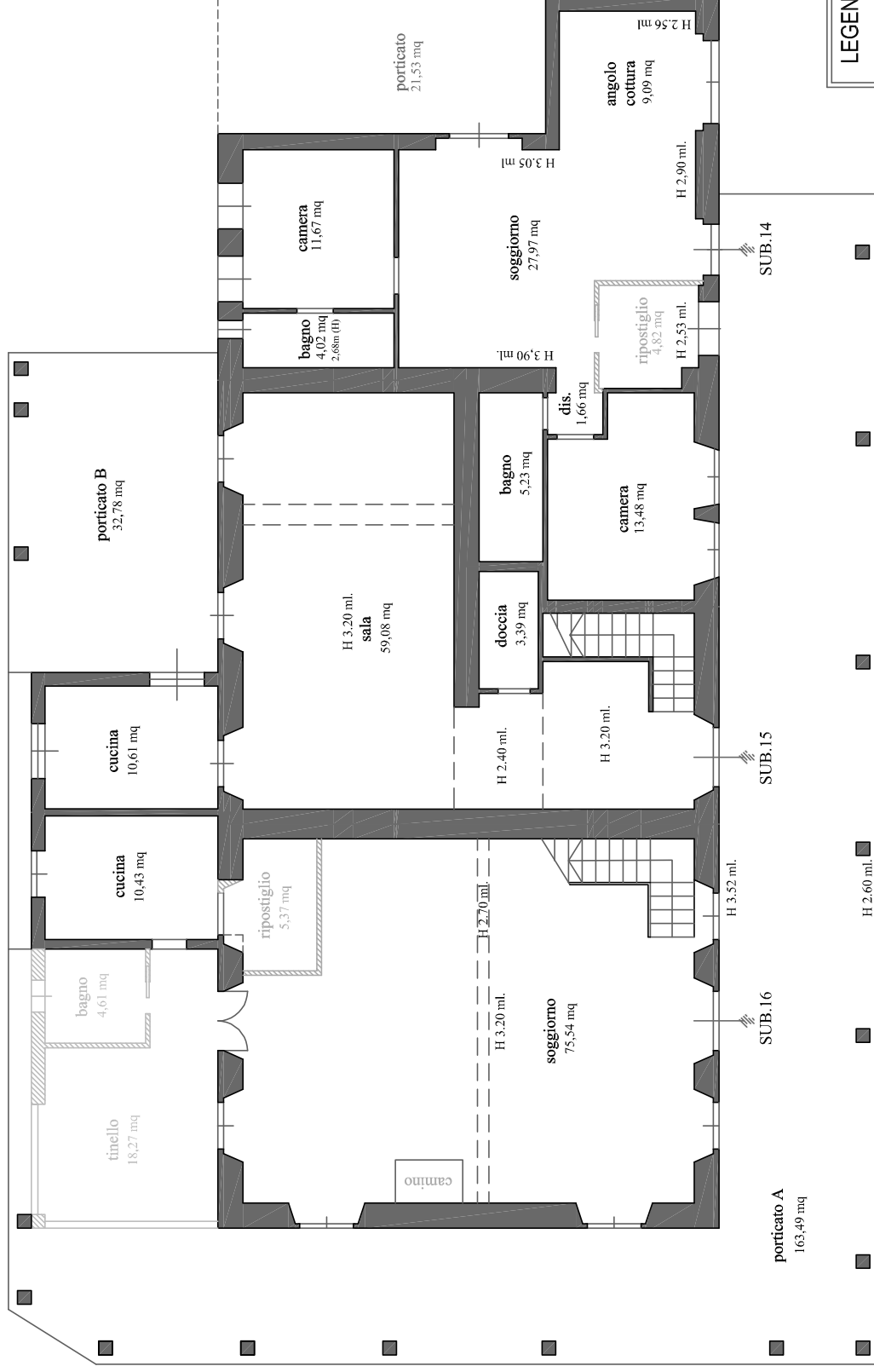

LEGENDA

- Abuso edilizio  
Da rimettere in pristino
- Stato legittimo
- Stato di fatto  
Accertamento di  
conformità in sanatoria

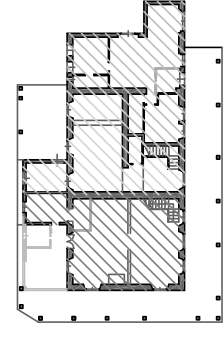

- Subalterno 14
- Subalterno 15
- Subalterno 16

PIANO TERRA



scala 1 : 100

OGGETTO: restituzione grafica post rilievo  
LOTTO UNICO: restituzione grafica post rilievo  
IDENTIFICATIVI CATASTALI:  
Comune di Scarlino, Loc. Centro L., foglio 55 part. 75 subalterni 14 - 15 - 16  
Dot. Ing. Pierluigi Melchionna  
Via del Bernina, 13 - 58100 Grosseto  
e-mail: p.melchionna@gmail.com

DATA RILIEVO:  
08.04.2024

ILQUIDAZIONE CONTROLLATA N. 6/2023

Allegato N.3/b - LOTTO UNICO

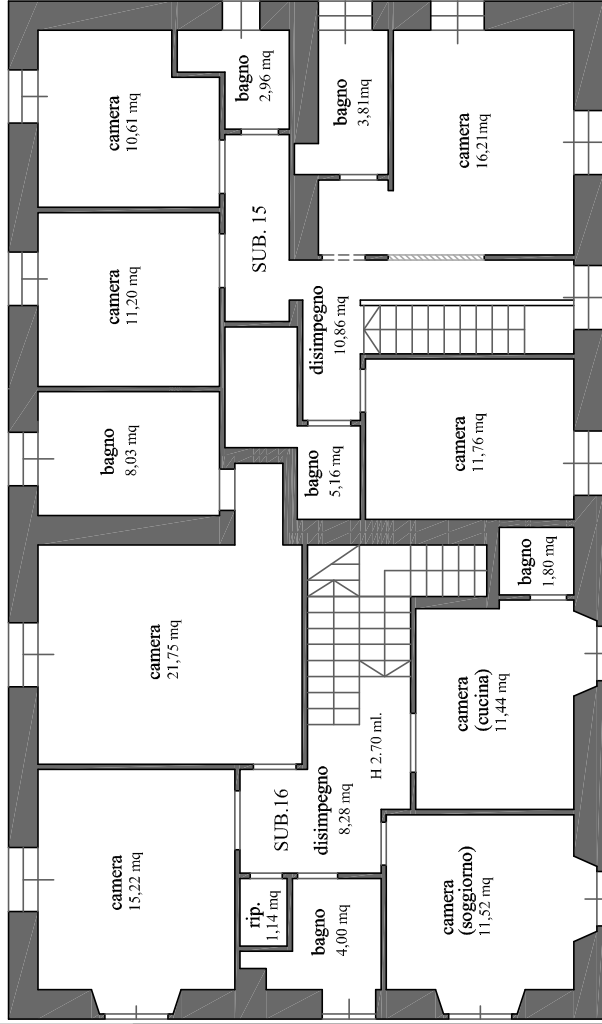

PIANO PRIMO

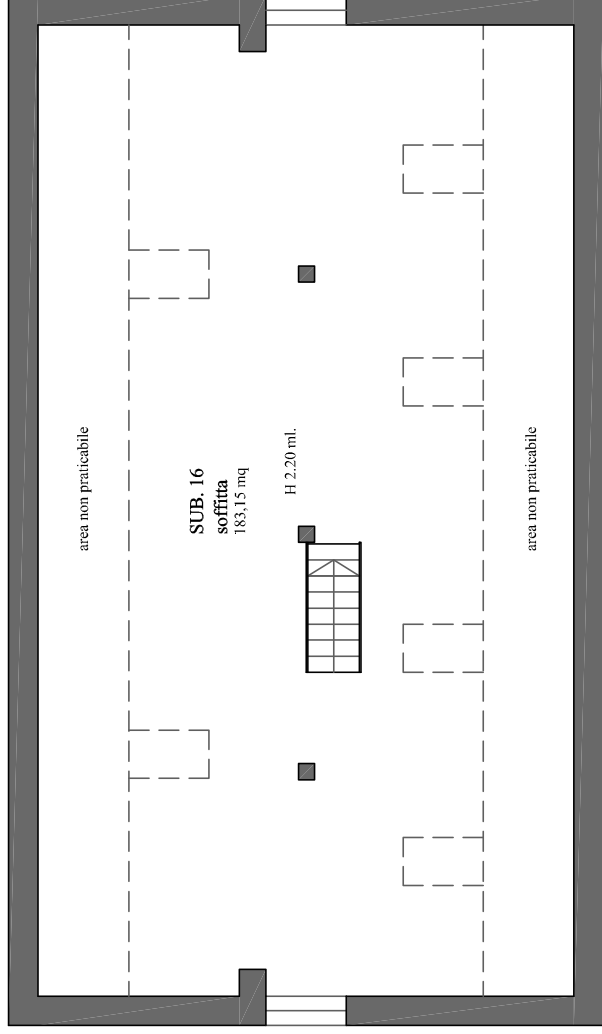

PIANO SECONDO (SOFFITTA)

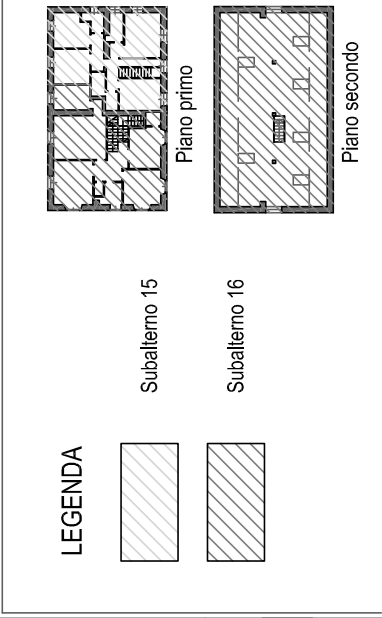

<p>OGGETTO: restituzione grafica post rilievo</p>			<p>scala 1 : 100</p>
<p>LOTTO UNICO: restituzione grafica post rilievo</p>			
<p>IDENTIFICATIVI CATASTALI: Comune di Scarlino, Loc. Centro L., foglio 55 part. 75 subalterni 15 - 16</p>		<p>DATA RILIEVO: 08.04.2024</p>	
<p><b>Dot. Ing. Pierluigi Melchionna</b> Via del Bernina, 13 - 58100 Grosseto e-mail: p.melchionna@gmail.com</p>			

IL LIQUIDAZIONE CONTROLLATA N. 6/2023

Allegato N.3/c - LOTTO UNICO

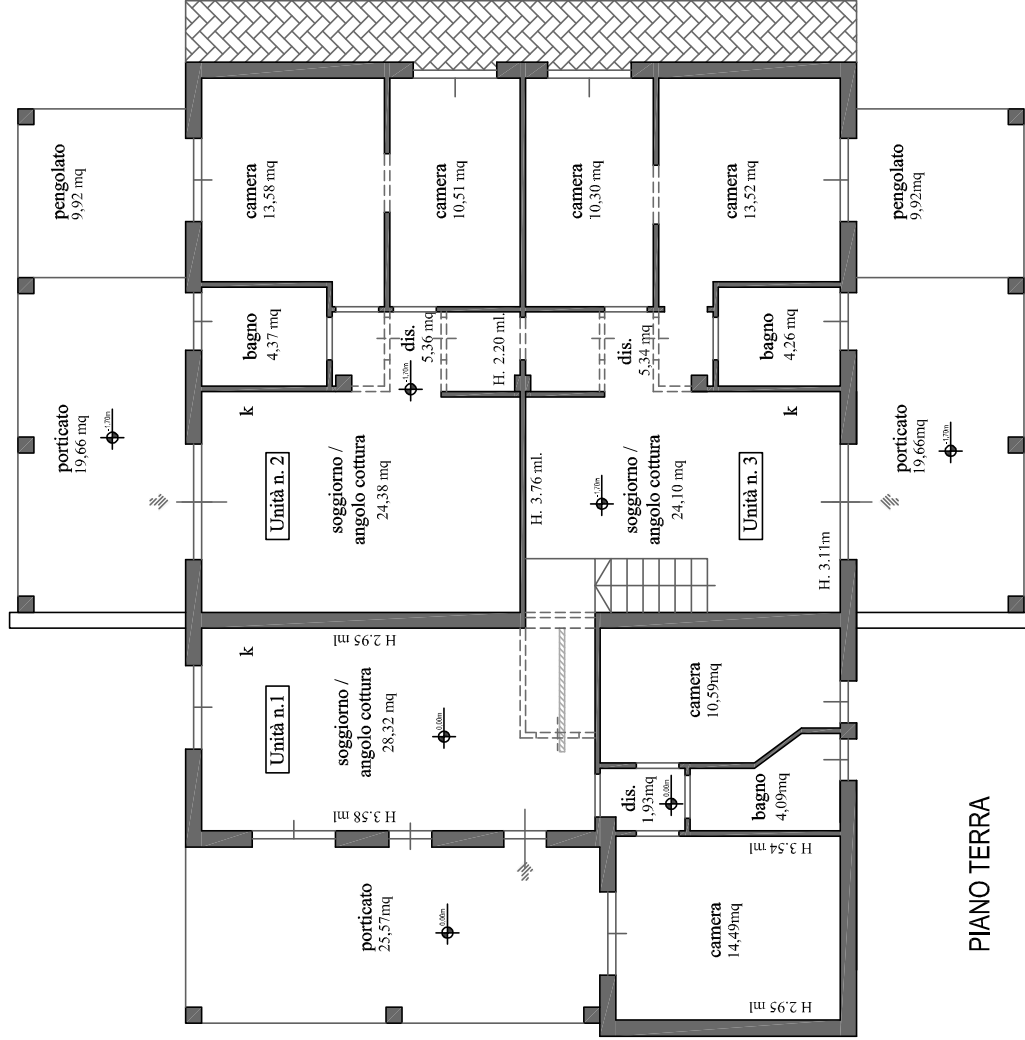

LEGENDA



Abuso edilizio  
Da rimettere in pristino



Stato legittimo





Stato di fatto  
Accertamento di  
conformità in sanatoria

OGGETTO: LOTTO UNICO: restituzione grafica post rilievo	
IDENTIFICATIVI CATASTALI: Comune di Scarlino, Loc. Centro L., foglio 55 part. 30	DATA RILIEVO: 08.04.2024
Dot. Ing. Pierluigi Melchionna Via del Bernina, 13 - 58100 Grosseto e-mail: p.melchionna@gmail.com	
scala 1 : 100	

# ILQUIDAZIONE CONTROLLATA N. 6/2023

## Allegato N.3/d - LOTTO UNICO

### LEGENDA

	Abuso edilizio Da rimettere in pristino
	Stato legittimo
	Stato di fatto Accertamento di conformità in sanatoria

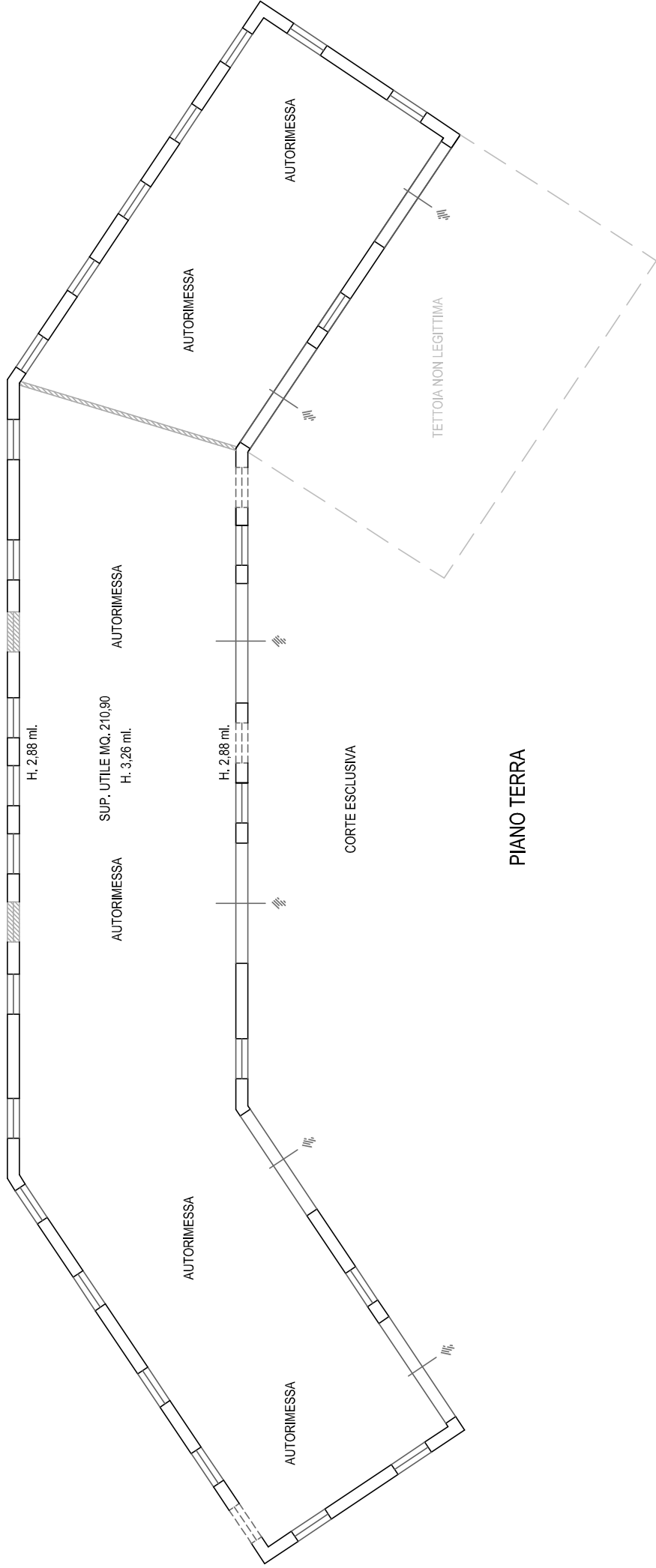

OGGETTO: LOTTO UNICO: restituzione grafica post rilievo		
IDENTIFICATIVI CATASTALI: Comune di Scarlino, Loc. Centro L., foglio 55 part. 335		scala 1 : 100
Dot. Ing. Pierluigi Melchionna Via del Bernina, 13 - 58100 Grosseto e-mail: p.melchionna@gmail.com		