

**ELABORATO PLANIMETRICO**

Compilato da:  
Tassone Antonio

Iscritto all'albo:  
Geometri

Prov. Udine

N. 3214

**Agenzia delle Entrate  
CATASTO FABBRICATI  
Ufficio Provinciale di  
Udine**

Comune di Tarcento

Sezione: Foglio: 12

Particella: 228

Protocollo n.

del

Tipo Mappale n. 177716

del 29/11/2023

Dimostrazione grafica dei subalterni

Scala 1 : 500

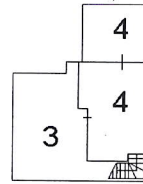
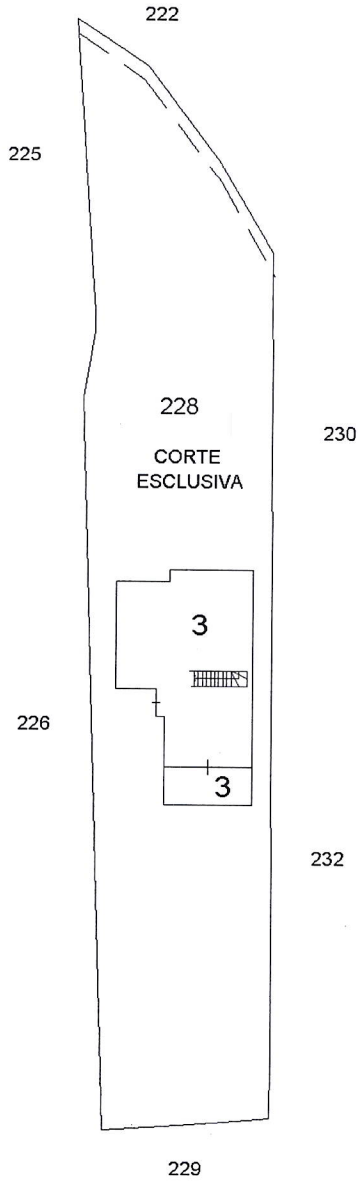

PIANO PRIMO SOTTOSTRADA  
(SCANTINATO)

PIANO TERRA

Nord



**Agenzia delle Entrate**  
**CATASTO FABBRICATI**  
 Ufficio provinciale di Udine

Planimetria  
 Scheda n. 1      Scala 1: 200

Dichiarazione protocollo n. \_\_\_\_\_ del \_\_\_\_\_  
 Comune di Tarcento  
 Via Crosis

civ. 56

Identificativi Catastali:  
 Sezione: \_\_\_\_\_  
 Foglio: 12  
 Particella: 228  
 Subalterno: 3

Compilata da:  
 Tassone Antonio  
 Iscritto all'albo:  
 Geometri  
 Prov. Udine  
 N. 3214

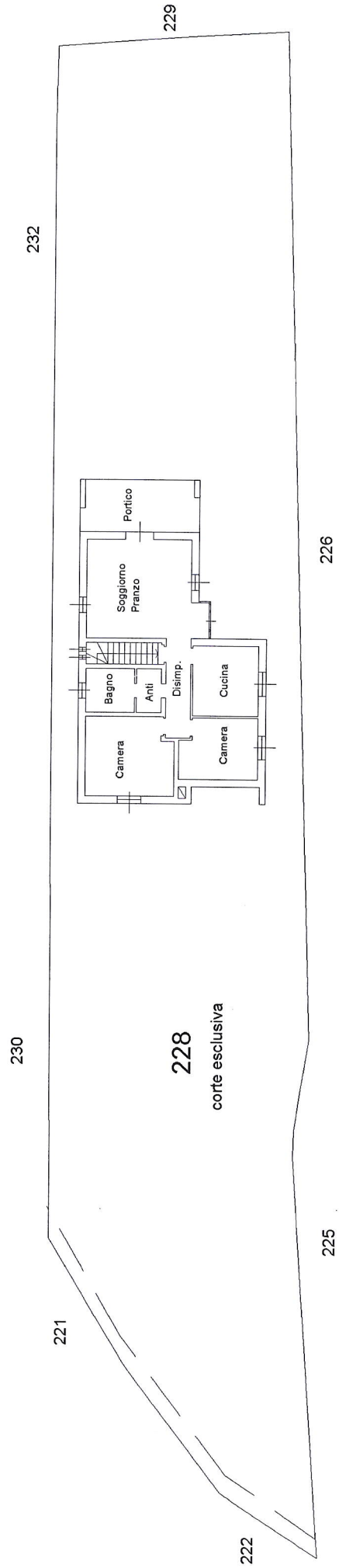

PIANO TERRA h=2.70

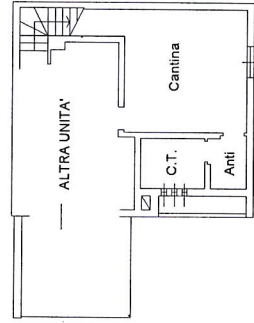

PIANO PRIMO SOTTOSTRADA h=2.50  
 (SCANTINATO)

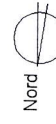

**Agenzia delle Entrate**  
**CATASTO FABBRICATI**  
**Ufficio Provinciale di**  
**Udine**

|   |   |
|---|---|
| Dichiarazione protocollo n. _____ del _____   |   |
| Comune di Tarcento  |   |
| Via Crosis  | civ. 56   |
| Identificativi Catastali:<br>Sezione:<br>Foglio: 12<br>Particella: 228<br>Subalterno: 4 | Compilata da:<br>Tassone Antonio<br>Iscritto all'albo:<br>Geometri<br>Prov. Udine N. 3214 |

|                              |
|------------------------------|
| Planimetria                  |
| Scheda n. 1      Scala 1:200 |



PIANO PRIMO SOTTOSTRADA h=2.50  
(SCANTINATO)

