

**Agenzia delle Entrate  
CATASTO FABBRICATI  
Ufficio Provinciale di  
Cagliari**

Dichiarazione protocollo n. CA0127264 del 22/10/2019

Comune di Cagliari

Corso Vittorio Emanuele II

civ. 146

Identificativi Catastali:

Sezione: A

Foglio: 18

Particella: 1072

Subalterno: 6

Compilata da:

Pudda Marco

Iscritto all'albo:

Geometri

Prov. Cagliari

N. 01921

Planimetria

Scheda n. 1

Scala 1:200

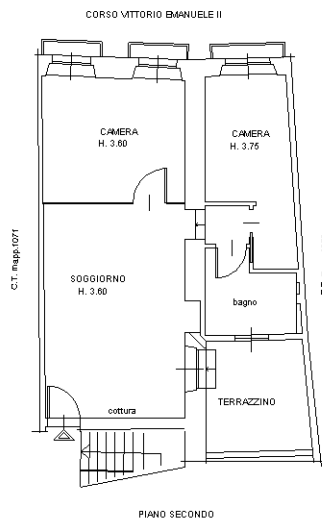

orientamento

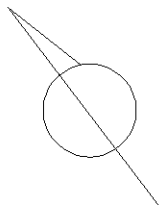

Ultima planimetria in atti