



# NUOVO CATASTO EDILIZIO URBANO

(R. DECRETO-LEGGE 13 APRILE 1939, N. 652)

Planimetria dell'immobile situato nel Comune di Macerata Via Orfanotrofico Maschile

Ditta Corrado Bruscantini e consorzio via n. 6 potenza 16 in cont.

Allegata alla dichiarazione presentata all'Ufficio Tecnico Erariale di Macerata

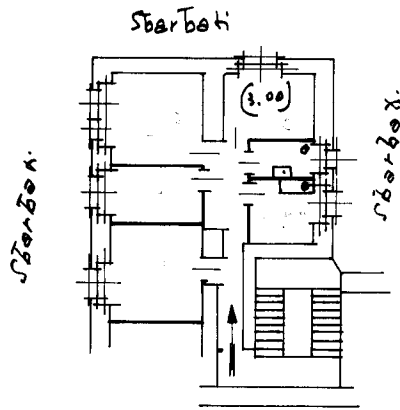

1° Seminterrato

Piano sotto quello stradale

Sbarbati

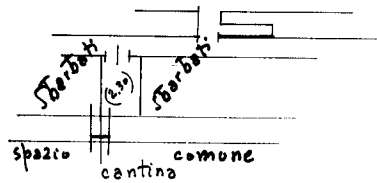

ORIENTAMENTO

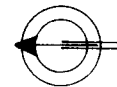

SCALA DI 1:200

SPAZIO RISERVATO PER LE ANNOTAZIONI D'UFFICIO

0623515

Compilata dal Geom. Corrado  
(Titolo, nome e cognome del tecnico)  
Bruscantini

Iscritto all'Albo dei Geometri  
della Provincia di Macerata

DATA 5 Ottobre 1972

Firma: Geom. Bruscantini