

## LOTTO 1 MAPPA CATASTALE

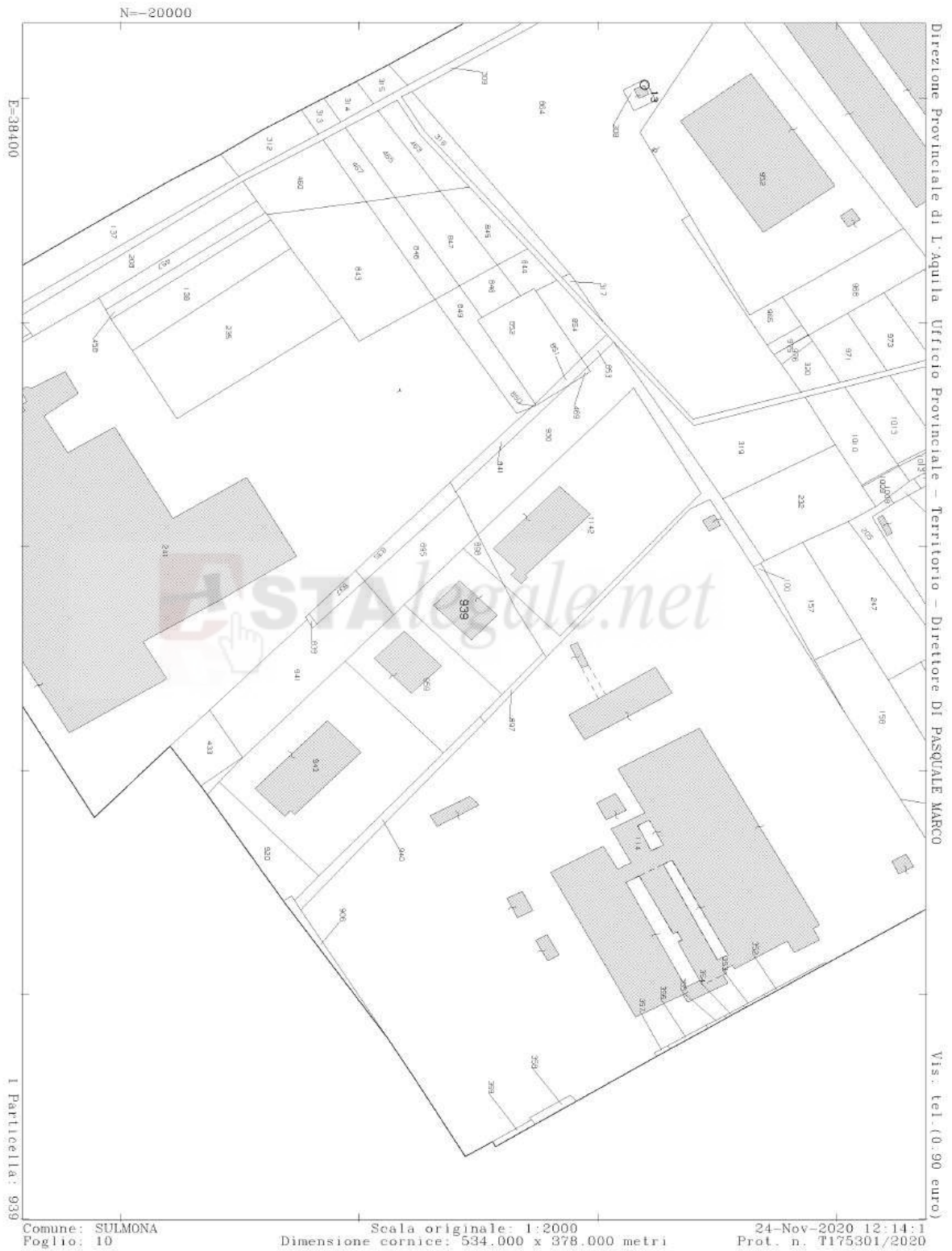

## LOTTO 2 MAPPA CATASTALE

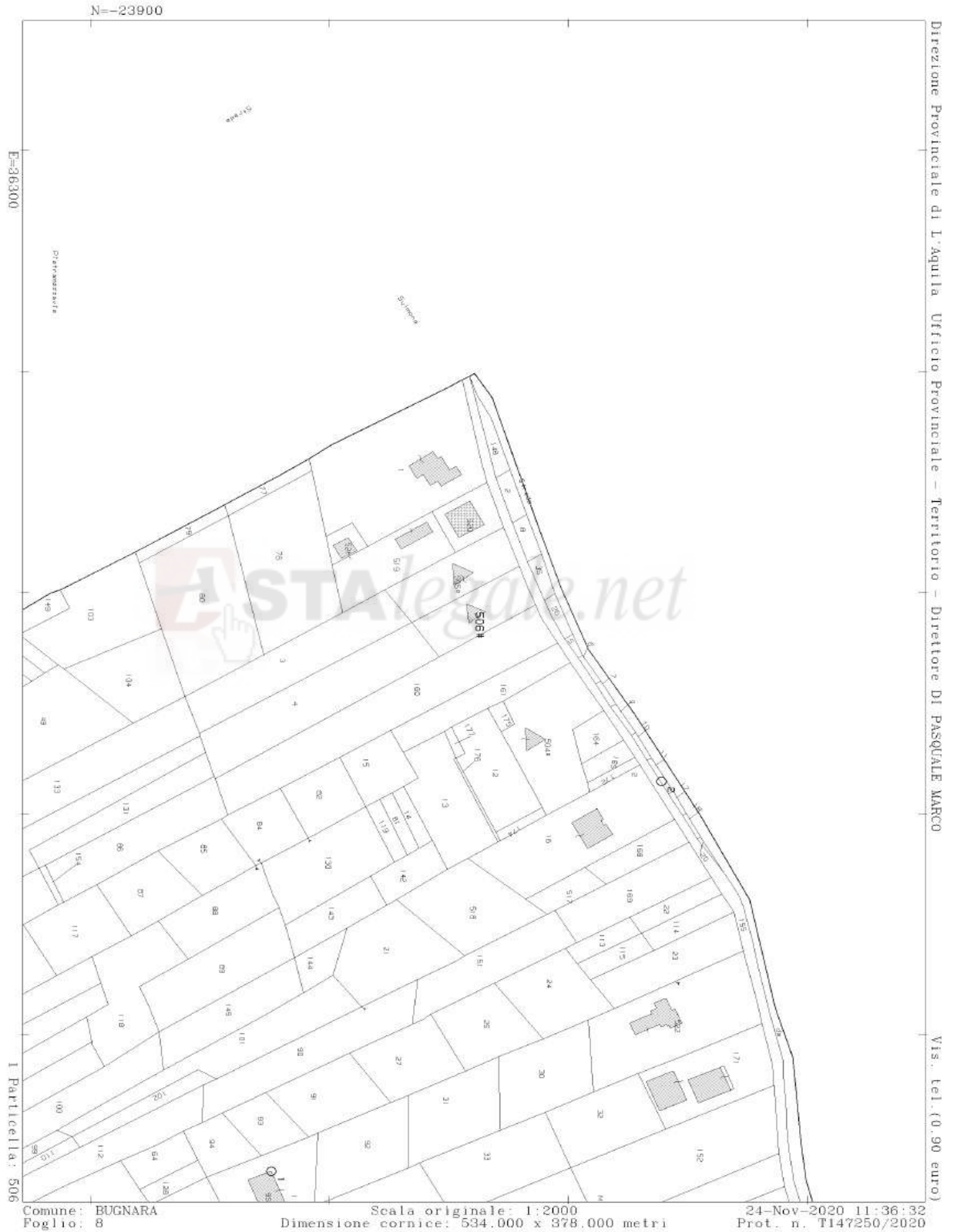

### LOTTO 1 PLANIMETRIA U.I.U. CATASTALE

Data: 24/11/2020 - n. T180539 - Richiedente: DNTFNC60H04I804I

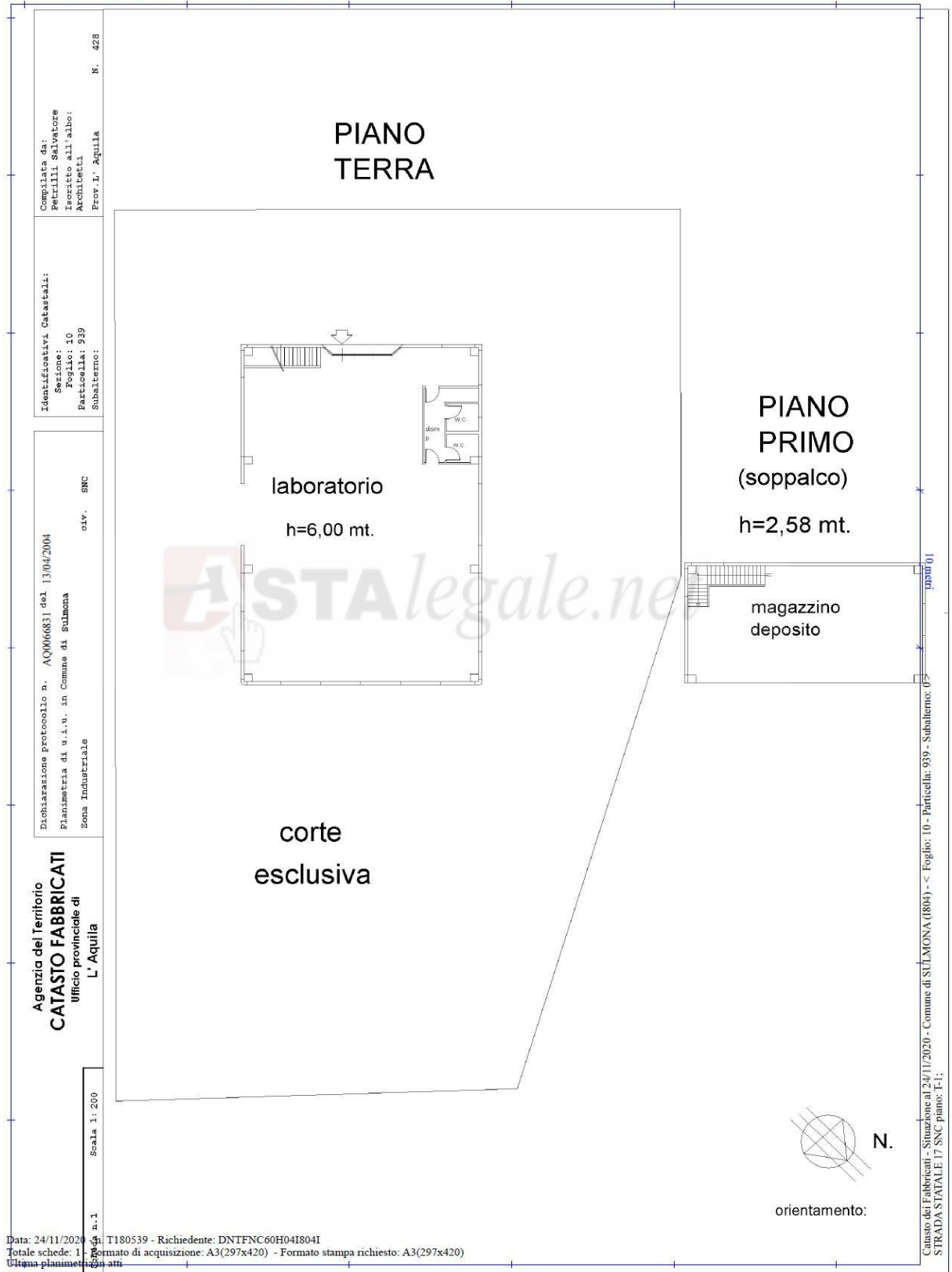

### LOTTO 2 PLANIMETRIA U.I.U. CATASTALE (506 SUB 1)

Data presentazione: 28/02/1976 - Data: 24/11/2020 - n. T154247 - Richiedente: DNTFNC60H04I804I

MINISTERO DELLE FINANZE  
DIREZIONE GENERALE DEL CATASTO E DEI SERVIZI TECNICI ERARIALI  
**NUOVO CATASTO EDILIZIO URBANO**  
MINISTERO - INDIRIZZO 11 APRILE 1964 N. 5452

Mod. B (Nuovo Catasto Edilizio Urbano)  
**Lire 15**

Planimetria dell'immobile situato nel Comune di BUGNARA Via PROV. NOLFESSE  
Ditta: XXXXXXXXXX  
Allegata alla dichiarazione presentata all'Ufficio Tecnico Erariale di L'AQUILA

①

**PLANIMETRIA**  
SCALA 1:200

**ORIENTAMENTO**  
SCALA DI 1:200

SPAZIO RISERVATO PER LE ANNOTAZIONI D'UFFICIO	
<p>DATA: _____</p> <p>PROT. N. _____</p>	<p>Compilato dal <u>GEOMETRA</u> <small>(Titolo, nome e cognome del tecnico)</small> <u>FRAGLIARO FERDINANDO</u></p> <p>Iscritto all'Albo dei <u>GEOMETRI</u> della <u>Provincia di L'AQUILA</u></p> <p>DATA <u>4/12/1975</u></p> <p>Firma: <i>geom. Ferdinando Fragliaro</i></p>

Catasto dei Fabbricati - Situazione al 24/11/2020 - Comune di BUGNARA (B256) - < Foglio: 8 - Particella: 506 - Subalterno: 1 >  
VIA SS NOLFESSE piano: T;

Ultima planimetria in atti  
Data presentazione: 28/02/1976 - Data: 24/11/2020 - n. T154247 - Richiedente: DNTFNC60H04I804I  
Totale schede: 1 - Formato di acquisizione: A3(297x420) - Formato stampa richiesto: A4(210x297)

Firmato Da: MARCANTONIO EMILIANO Emesso Da: ARUBAPEC S.P.A. NG CA 3 Serial#: 7a7e0ea4f0a18b7dcf71de8591ff64fd

## LOTTO 2 PLANIMETRIA U.I.U. CATASTALE (506 SUB 2)

Data presentazione: 28/02/1976 - Data: 24/11/2020 - n. T154248 - Richiedente: DNTFNC60H04I804I

MODULARIO  
F. 700 N. 1 313

MINISTERO DELLE FINANZE  
DIREZIONE GENERALE DEL CATASTO E DEI SERVIZI TECNICI ERARIALI  
NUOVO CATASTO EDILIZIO URBANO

Mod. B (Nuovo Catasto Edilizio Urbano)

Lire 15

Planimetria dell'immobile situato nel Comune di BUGNARA Via PROV. NOLFESSE  
Ditto [REDACTED]  
Allegata alla dichiarazione presentata all'Ufficio Tecnico Erariale di L'ARQUILA

MARGHERINO

PINO BOTTOLINO

STESSA BITTA

STESSA BITTA

STESSA BITTA

STESSA BITTA

STESSA BITTA

ORIENTAMENTO

SCALA DI 1:800

SPAZIO RISERVATO PER LE ANNOTAZIONI D'UFFICIO

DATA	
PROF. N°	

Compilata dal GEOMETRA  
(Titolo, nome e cognome del tecnico)  
PAGLIARO FERDINANDO  
Iscritto all'Albo dei GEOMETRI  
della Provincia di L'ARQUILA  
DATA 4/12/1975  
Firma: Pagliaro Ferdinando



Catasto dei Fabbricati - Situazione al 24/11/2020 - Comune di BUGNARA (B256) - < Foglio: 8 - Particella: 506 - Subalterno: 2 >  
VIA SS NOLFESSE piano: 1:

Ultima planimetria in atti  
Data presentazione: 28/02/1976 - Data: 24/11/2020 - n. T154248 - Richiedente: DNTFNC60H04I804I  
Totale schede: 1 - Formato di acquisizione: A3(297x420) - Formato stampa richiesto: A4(210x297)



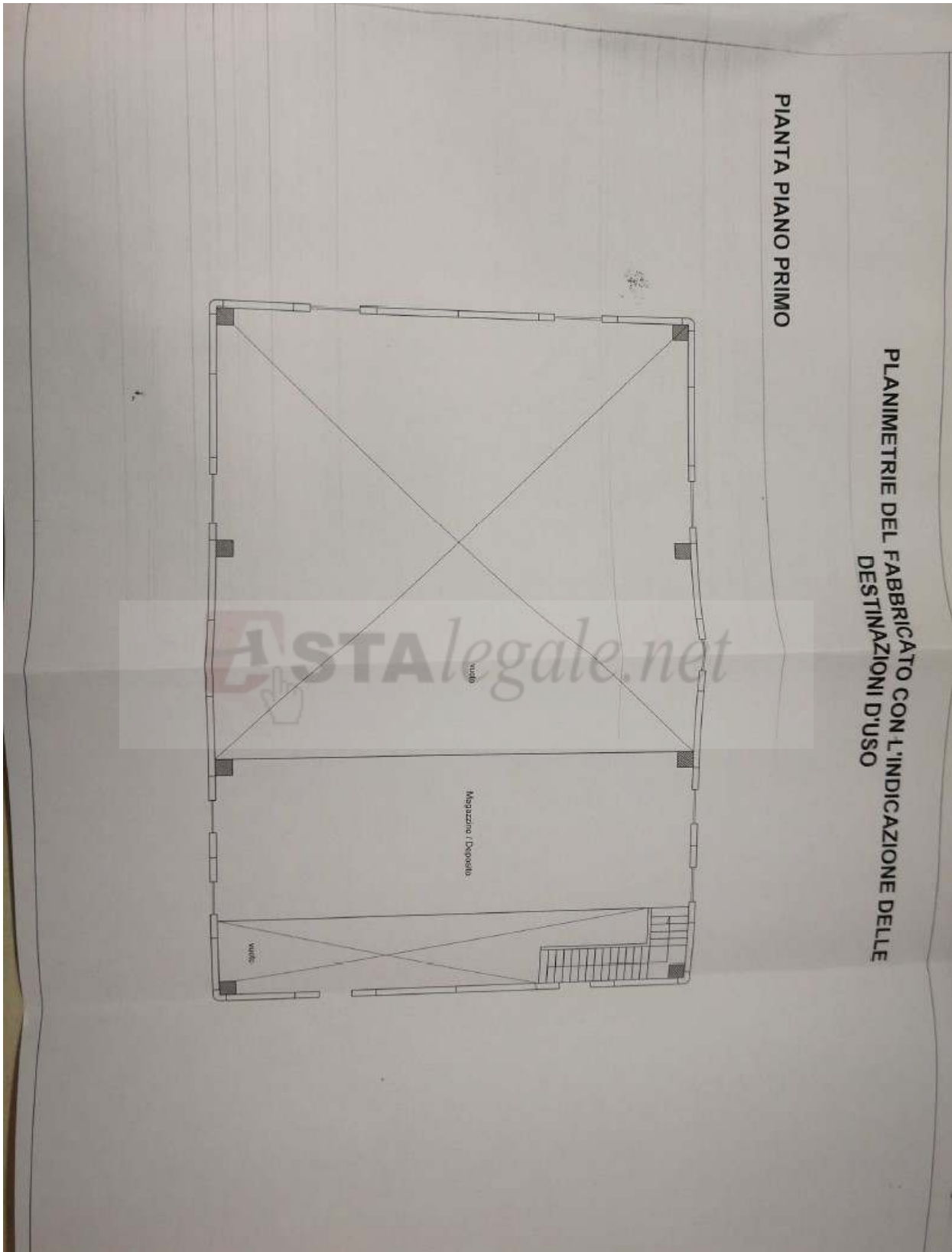

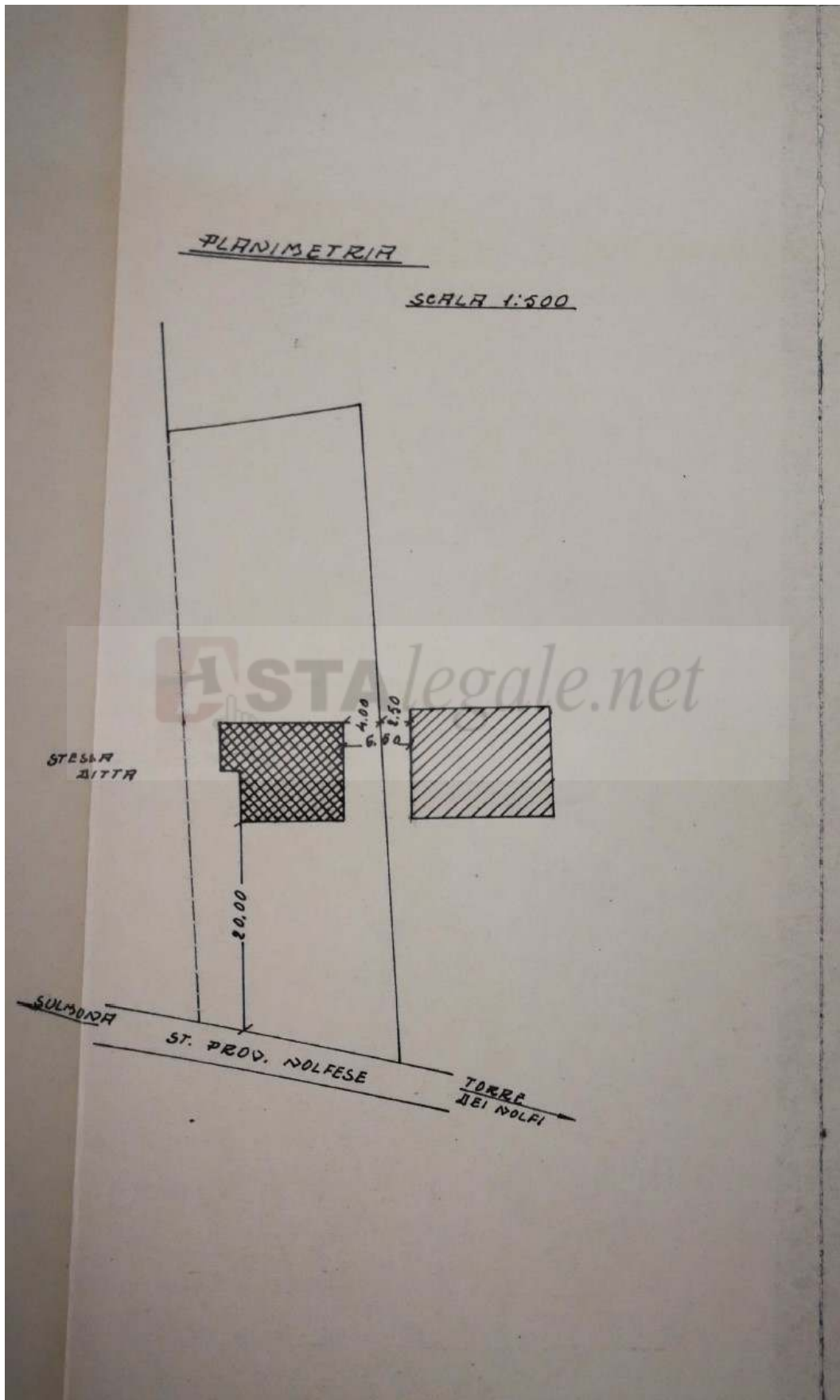



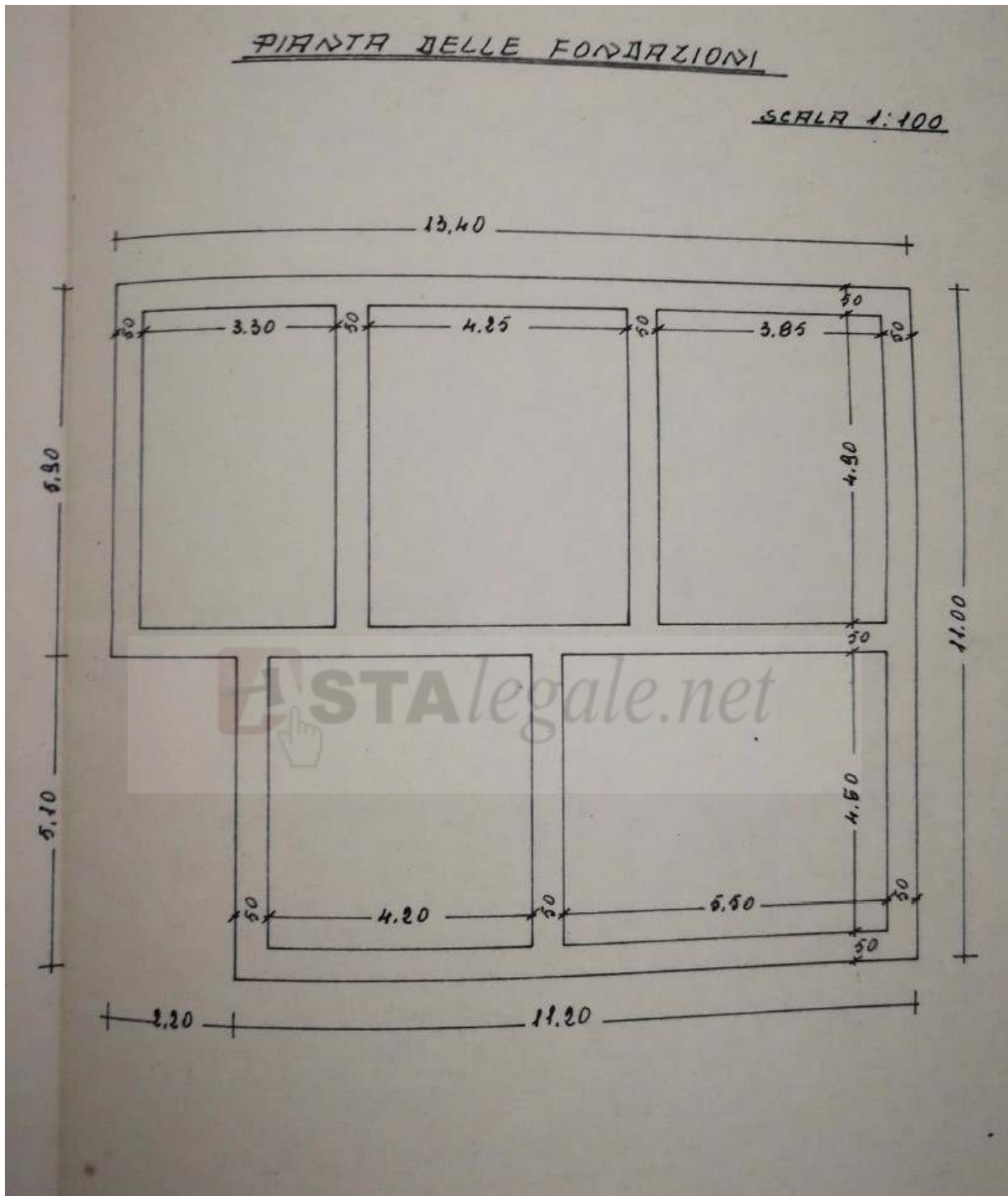

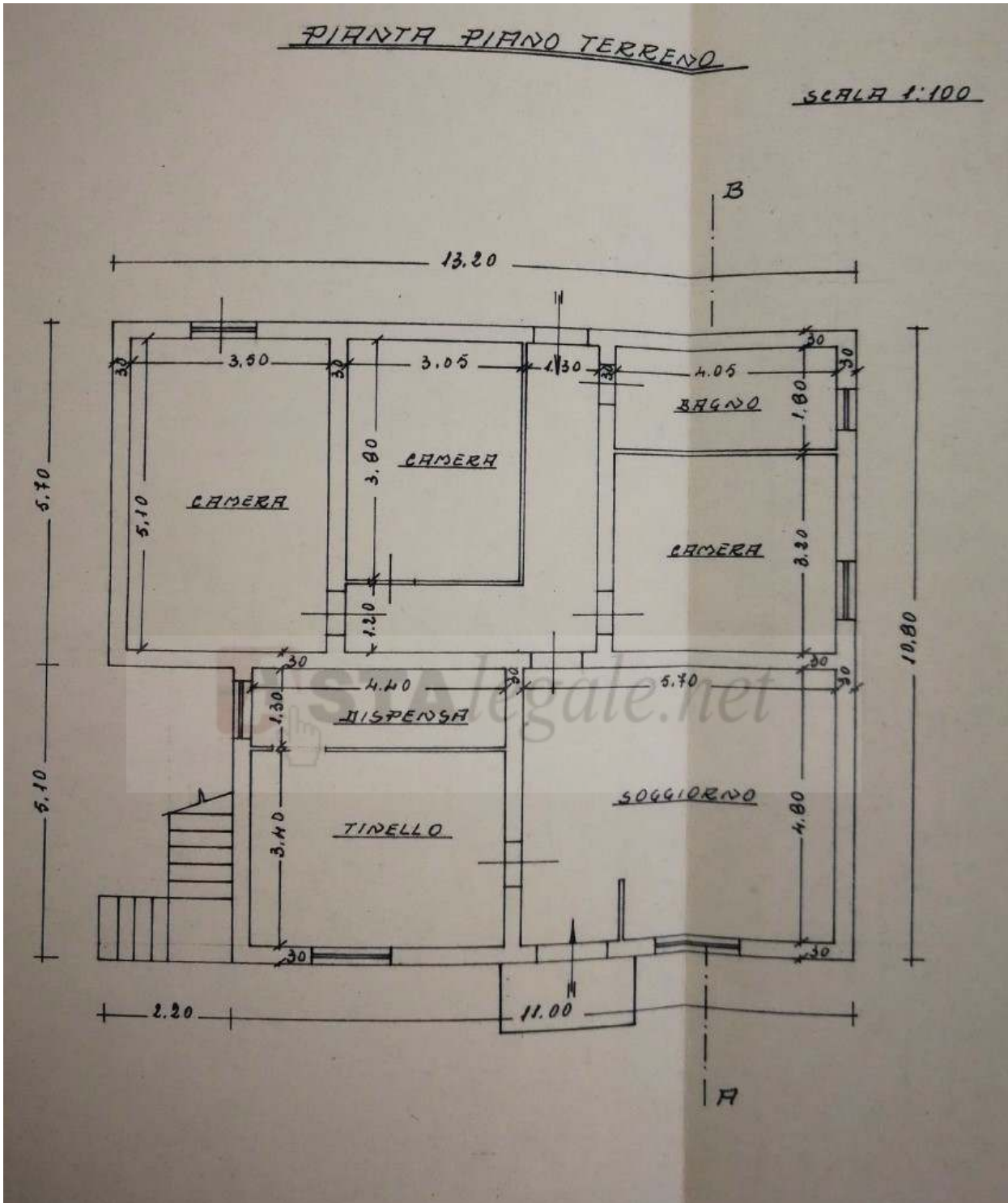

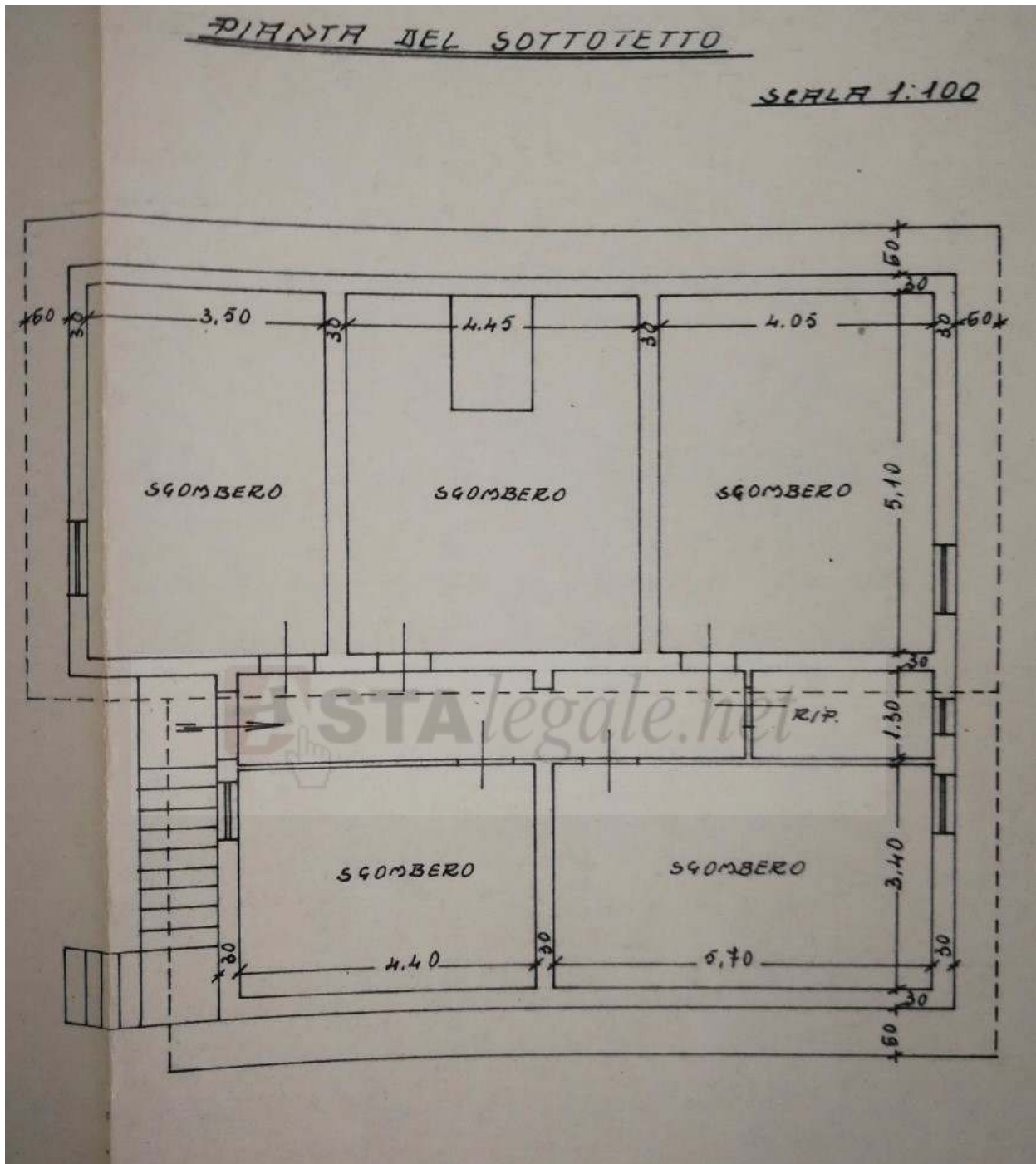

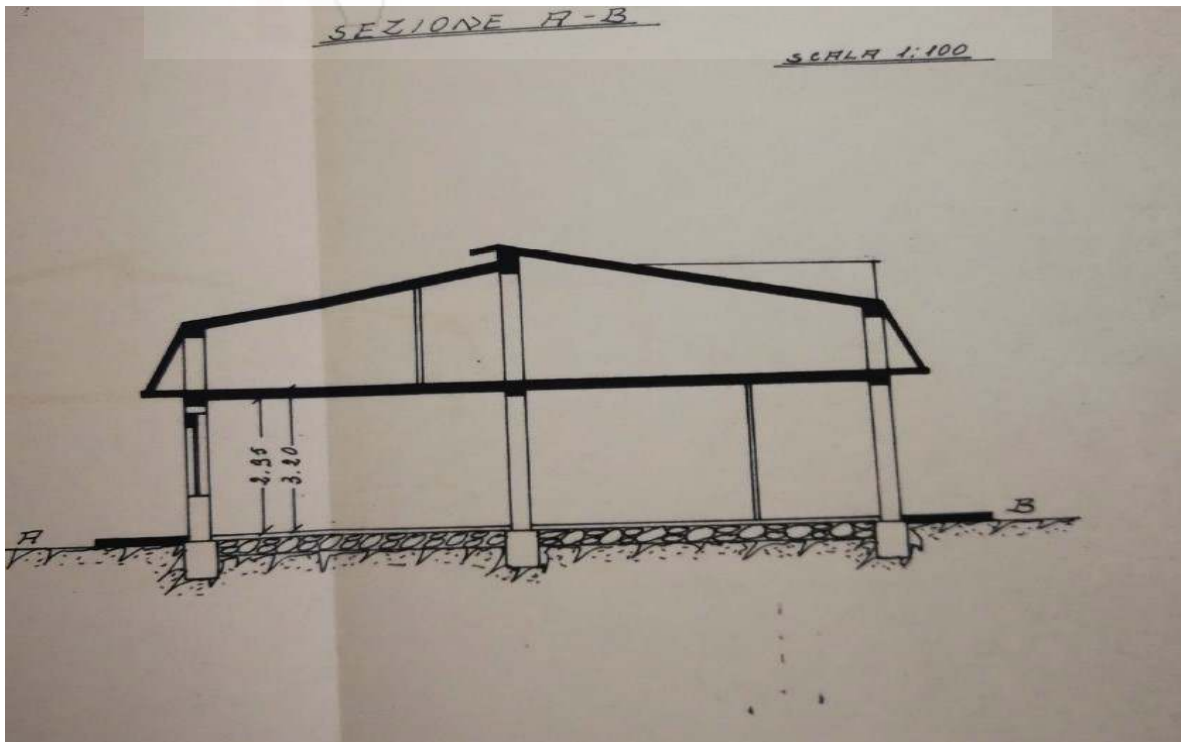
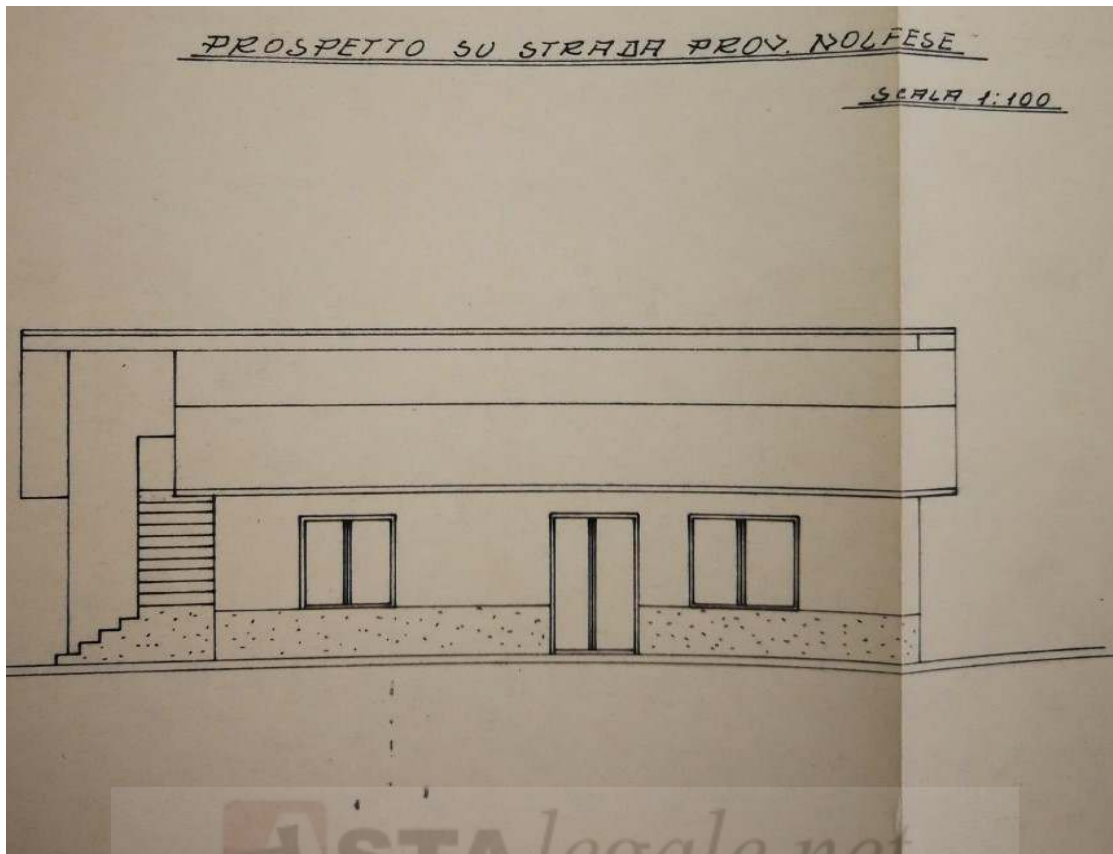

## LOTTO 1 DOCUMENTAZIONE FOTOGRAFICA

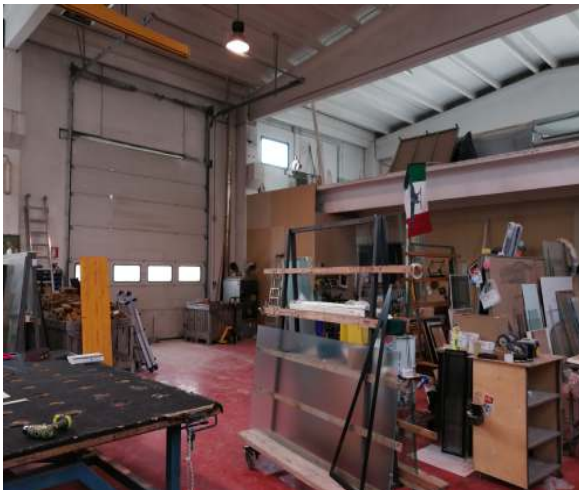



## LOTTO 2 DOCUMENTAZIONE FOTOGRAFICA



## LOTTO 2 PIANO TERRA DOCUMENTAZIONE FOTOGRAFICA





## LOTTO 2 PRIMO PIANO DOCUMENTAZIONE FOTOGRAFICA



**LOTTO 2 DIFFORMITA' URBANISTICA NON SANABILE DOCUMENTAZIONE FOTOGRAFICA  
(prolungamento piano terra- tettoia)**



**LOTTO 2 DIFFORMITA' URBANISTICA NON SANABILE DOCUMENTAZIONE FOTOGRAFICA  
(cantina seminterrata)**



**LOTTO 2 DIFFORMITA' URBANISTICA NON SANABILE DOCUMENTAZIONE FOTOGRAFICA  
(magazzino/deposito adiacente cantina seminterrata)**



## LOTTO 1 PIANTE RILIEVO INTERNO PIANTA PIANO TERRA

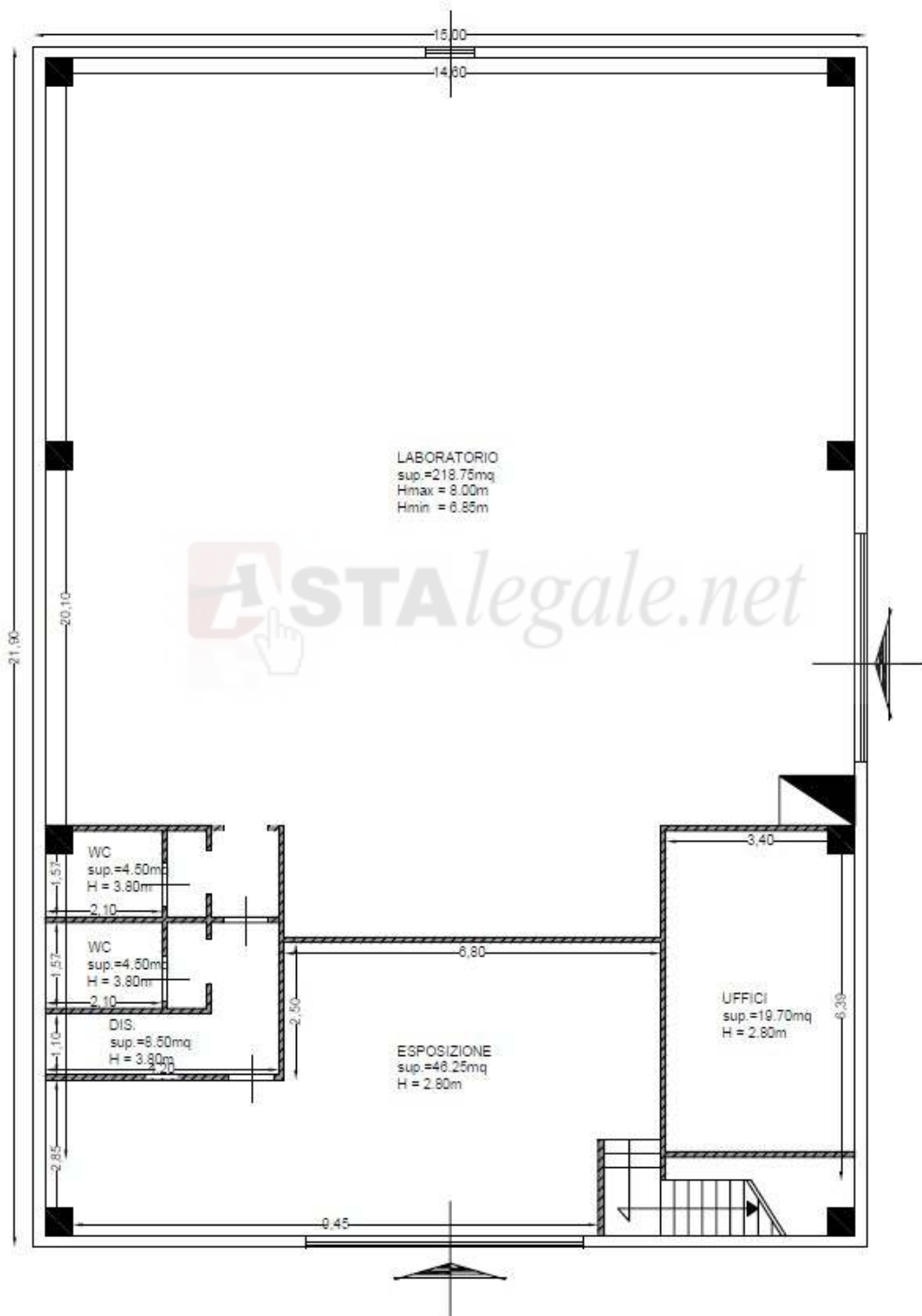

PIANTA PIANO PRIMO

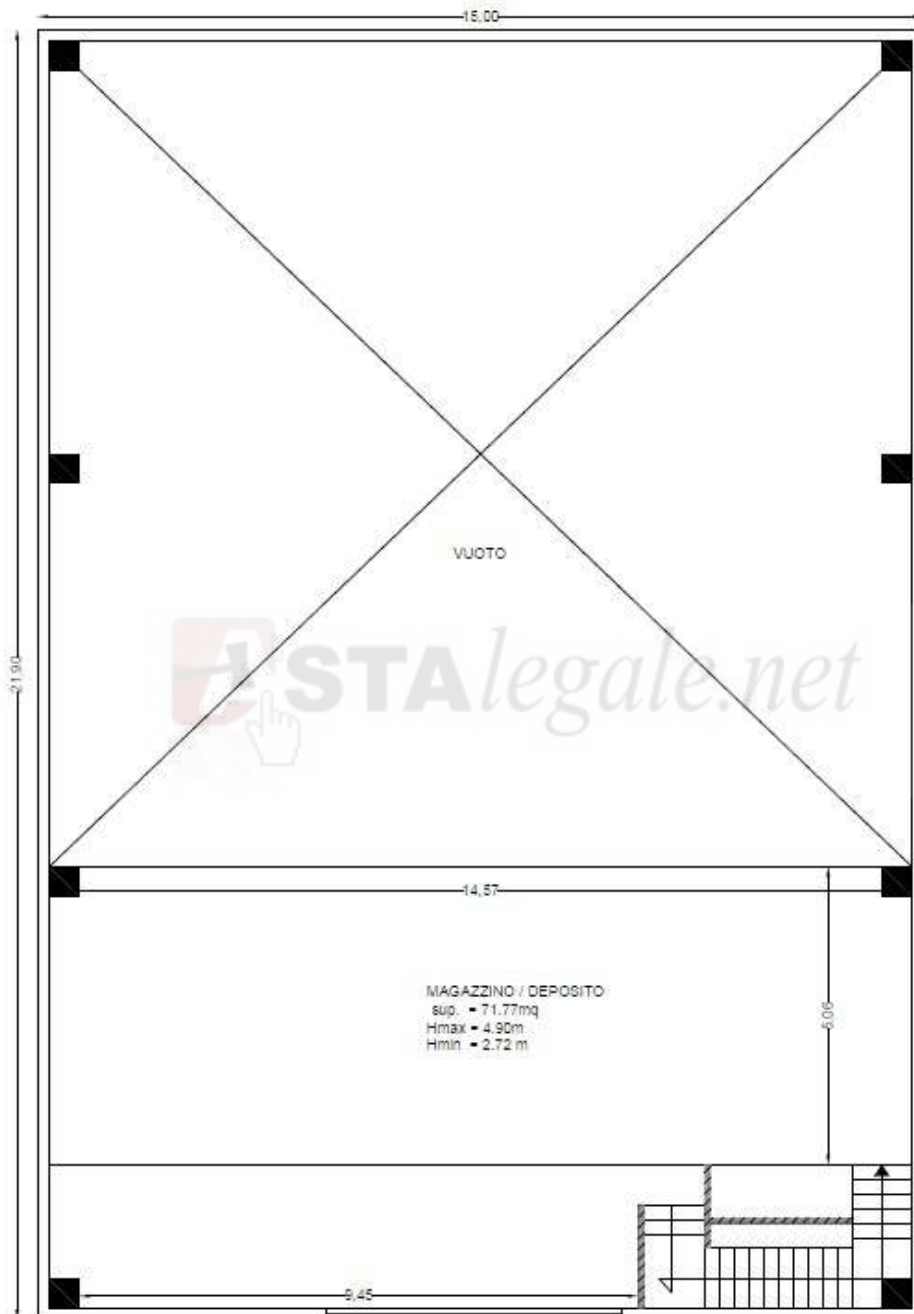

## LOTTO 2 PIANTE RILIEVO INTERNO

### PIANTA PIANO TERRA

 = difformità urbanistica non sanabile

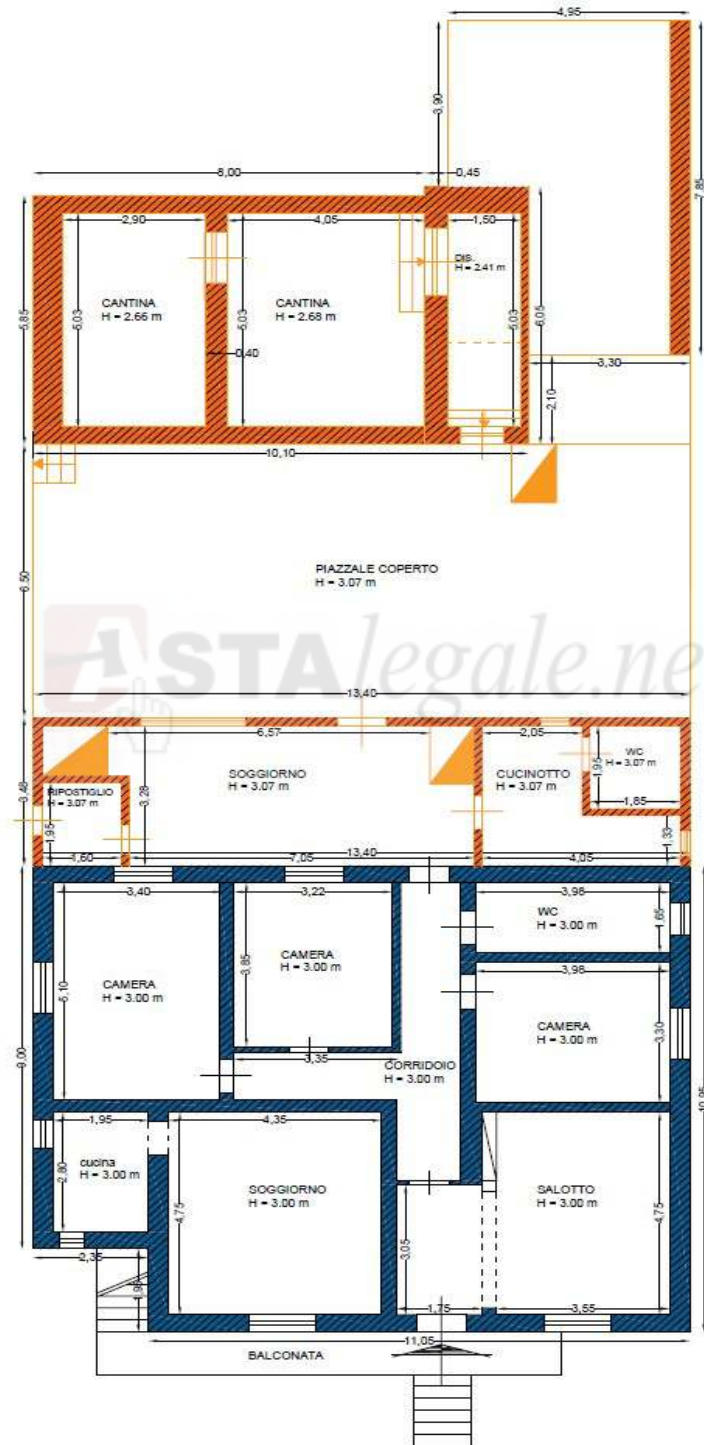

## PIANTA PIANO PRIMO

