

**LOTTO N° 4 – Particella 74 sub. 11**



Ingresso-soggiorno-angolo cottura



Camera e terrazzo



Bagno

# LOTTO 4 - Particella 74 sub 11

PIANO SECONDO H = m. 3,02

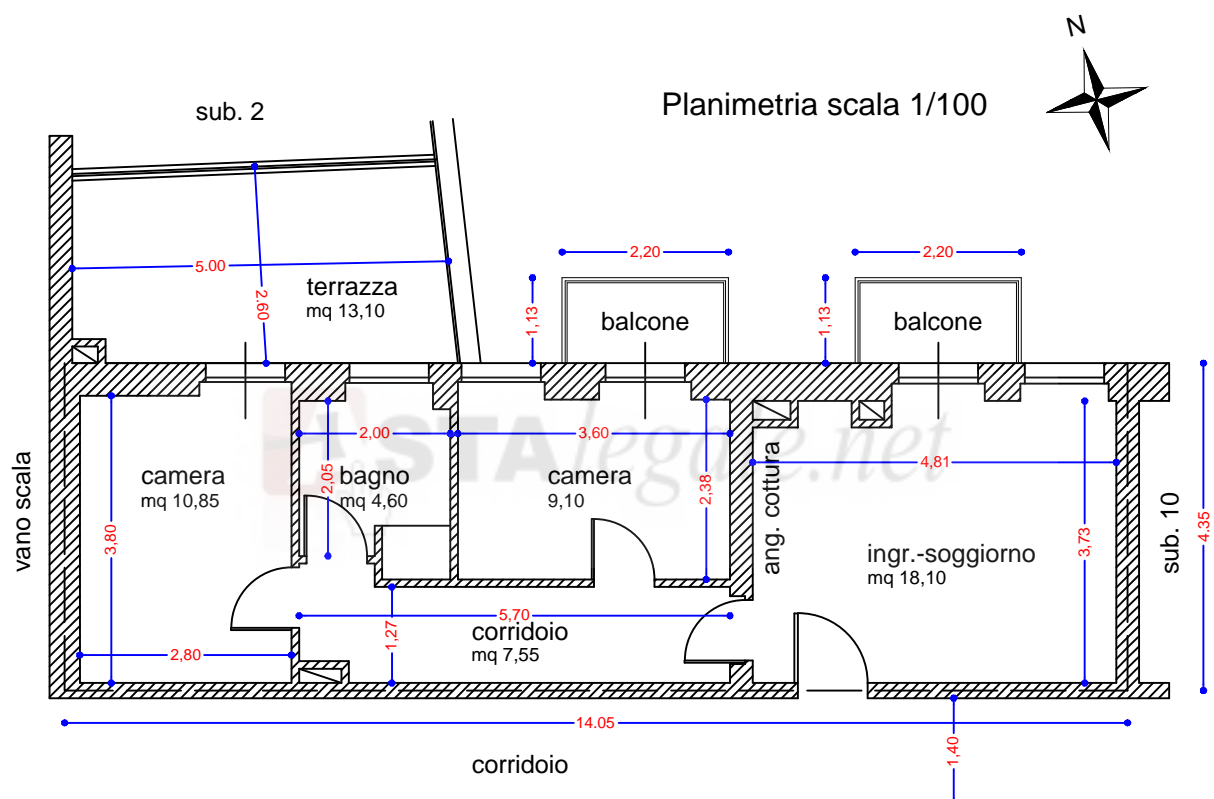

Sup. Esterna Lorda = mq 61,10

Sup. Interna Netta = mq 50,20

Balconi e terrazza = mq 18,00

Sup. Comparata = mq 67,40

**Agenzia del Territorio  
CATASTO FABBRICATI  
Ufficio Provinciale di  
Ascoli**

Dichiarazione protocollo n. AP0248192 del 20/08/2007

Planimetria di u.i.u. in Comune di Ascoli Piceno

Frazione Pianoro San Marco

civ. SNC

Identificativi Catastali:

Sezione:  
Foglio: 122  
Particella: 74  
Subalterno: 11

Compilata da:  
Costantini Antonio  
Iscritto all'albo:  
Geometri

Prov. Ascoli

N. 321

Scheda n. 1

Scala 1:200

PIANO SECONDO

H = 3.05

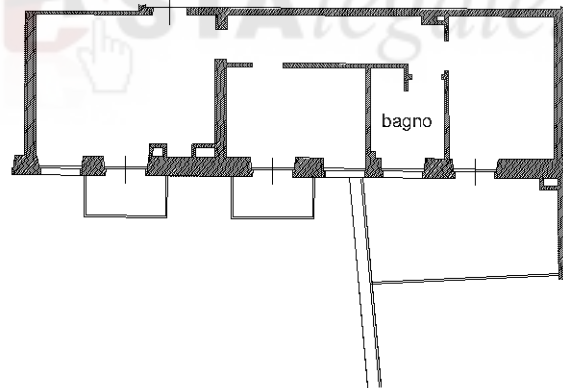

Catasto dei Fabbricati - Situazione al 14/03/2023 - Comune di ASCOLI PICENO(A462) - < Foglio 122 - Particella 74 - Subalterno 11 >  
VIALE CADUTI DELLA RESISTENZA n. 2 Piano 2

Ultima planimetria in atti