

MODULARIO
F. - rig. rand. - 497



MINISTERO DELLE FINANZE
DIREZIONE GENERALE DEL CATASTO E DEI SERVIZI TECNICI ERARIALI

Mod. B (Nuovo Catasto Edilizio Urbano)

Lire
100

NUOVO CATASTO EDILIZIO URBANO

(R. DECRETO-LEGGE 13 APRILE 1969, N. 662)

Planimetria dell'immobile situato nel Comune di S. LORENZO ISONTINO Via NAZIONALE N° 12

Ditta DEMANDO DELLO STATO RAMO LAVORI PUBBLICI

Allegata alla dichiarazione presentata all'Ufficio Tecnico Erariale di GORIZIA

PIANO SECONDO H=3.00

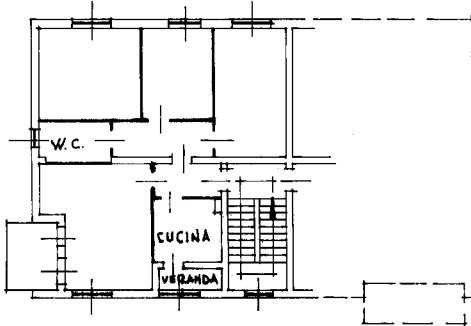

SEMINTERRATO H=2.20

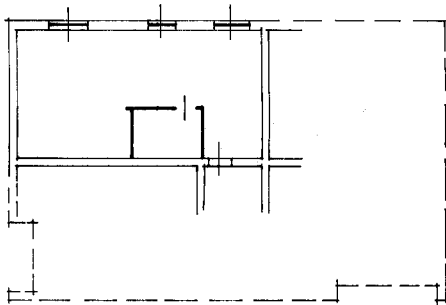

CATASTO	DATI CATASTALI	
	C.F. e Tavolere	M. E.U.
41	102/1	5
AMP. c/a	868 E	5

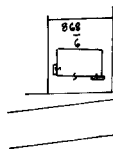

Copia di MAPPA
C.C. di S. LORENZO ISONTINO
FOGLIO N° 3 SCALA 1:2000

ORIENTAMENTO



SCALA DI 1:200

SPAZIO RISERVATO PER LE ANNOTAZIONI D'UFFICIO

DATA
PROT. N°

28 MAG 1986
1814

Compilata dal Geom. GIORGIO GRI
(Titolo, nome e cognome del tecnico)

Iscritto all'Albo de Geometri
della Provincia di GORIZIA

DATA S. LORENZO ISONTINO 19.5.1986

Firma:

