



# NUOVO CATASTO EDILIZIO URBANO

(R. DECRETO-LEGGI 18 APRILE 1950, N. 457)

Planimetria dell'immobile situato nel Comune di Roma viale Cortina d'Ampezzo, 186

Ditta BETULLA S.r.l. con sede in Roma

Allegata alla dichiarazione presentata all'Ufficio Tecnico Erariale di Roma

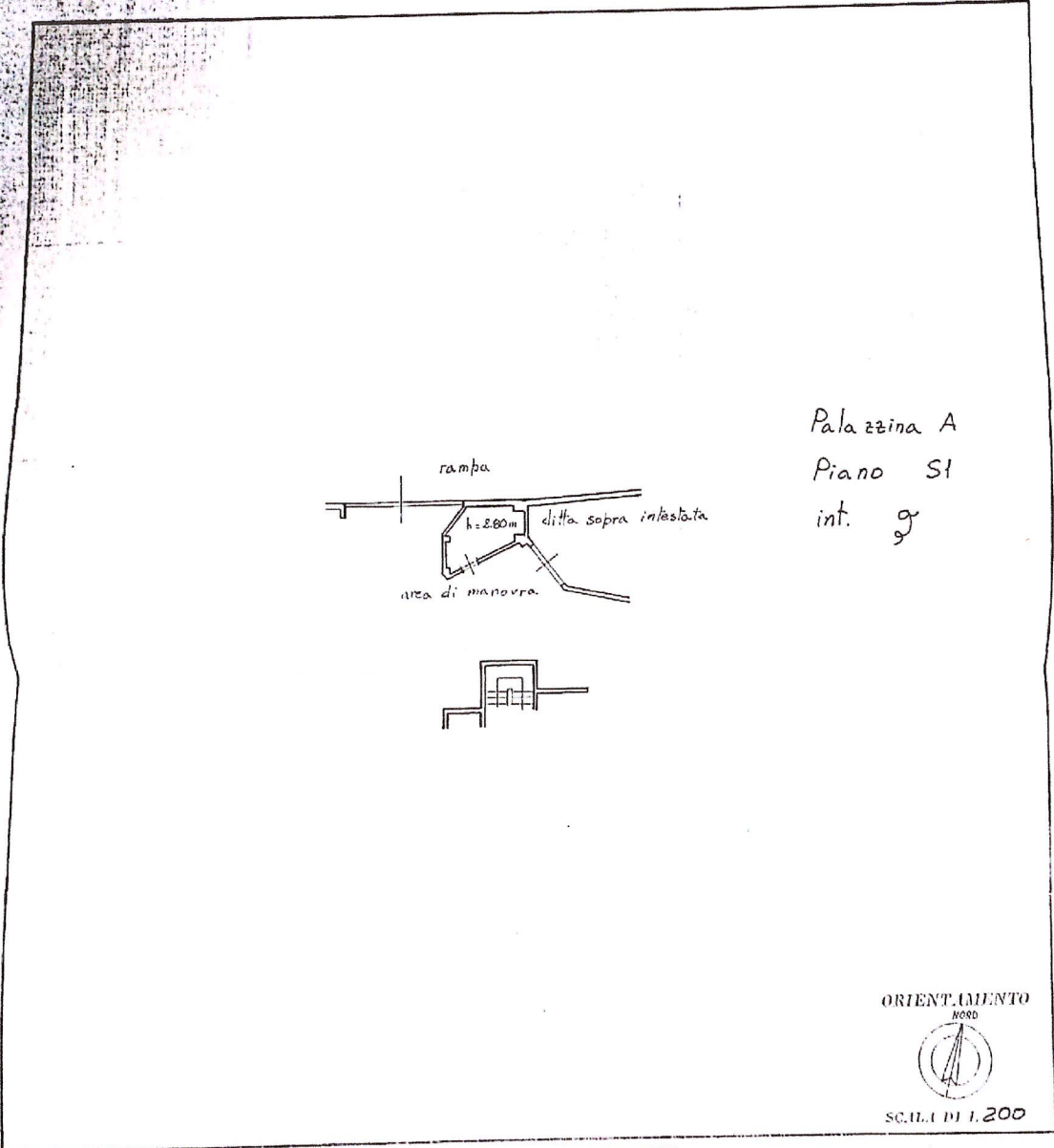

SPAZIO RISERVATO PER LE ANNOTAZIONI D'UFFICIO

DATA  
PROT. N°

Foglio 224 - 11. 439  
part. 818 - Sub. 33

Compilata dal Geometra  
[Titolo, nome e cognome del tecnico]  
Franco DE LUCA

Iscritto all'Albo dei geometri  
della Provincia di Roma

DATA 28 XI 1985

Firma:

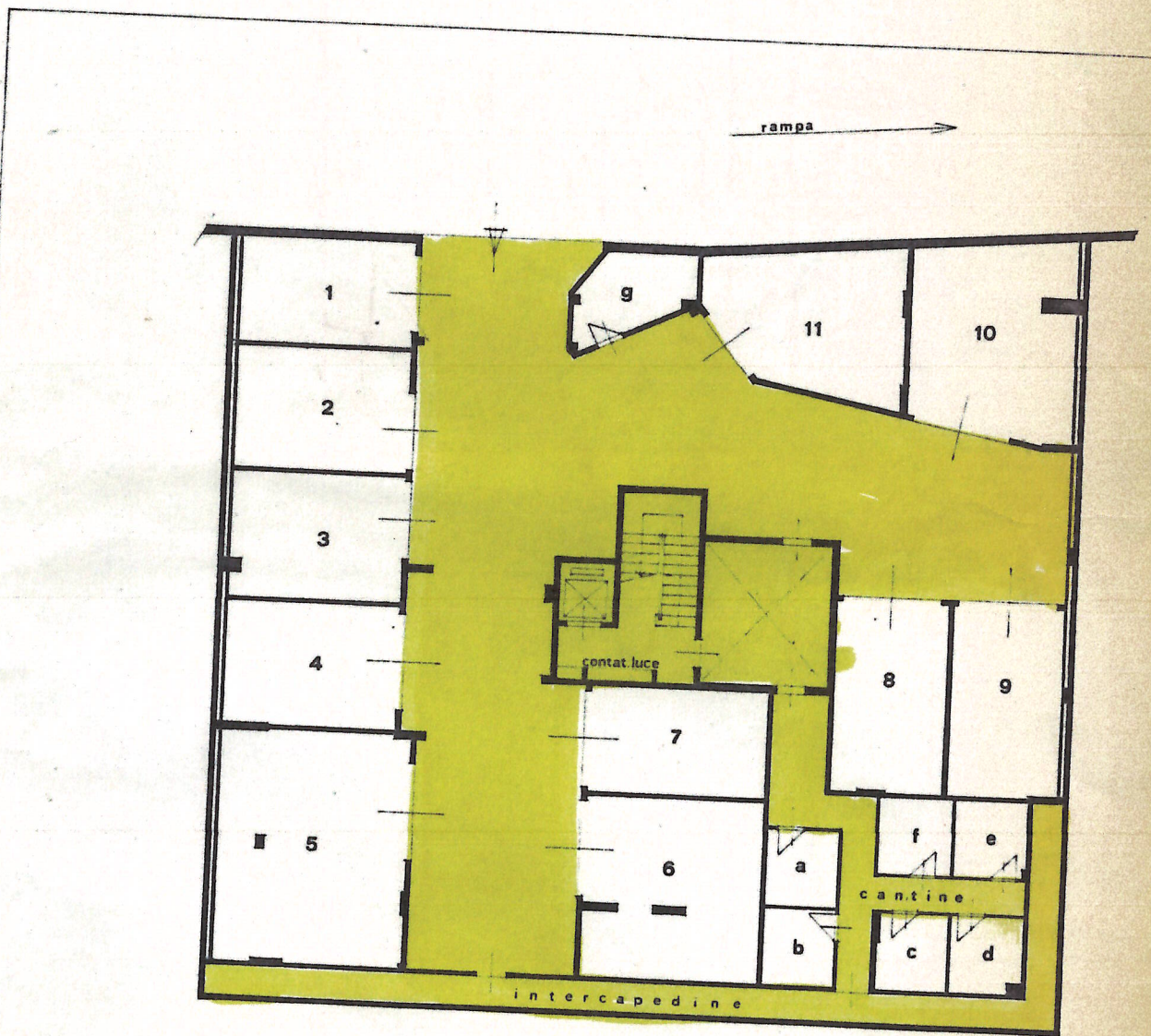

n-272.

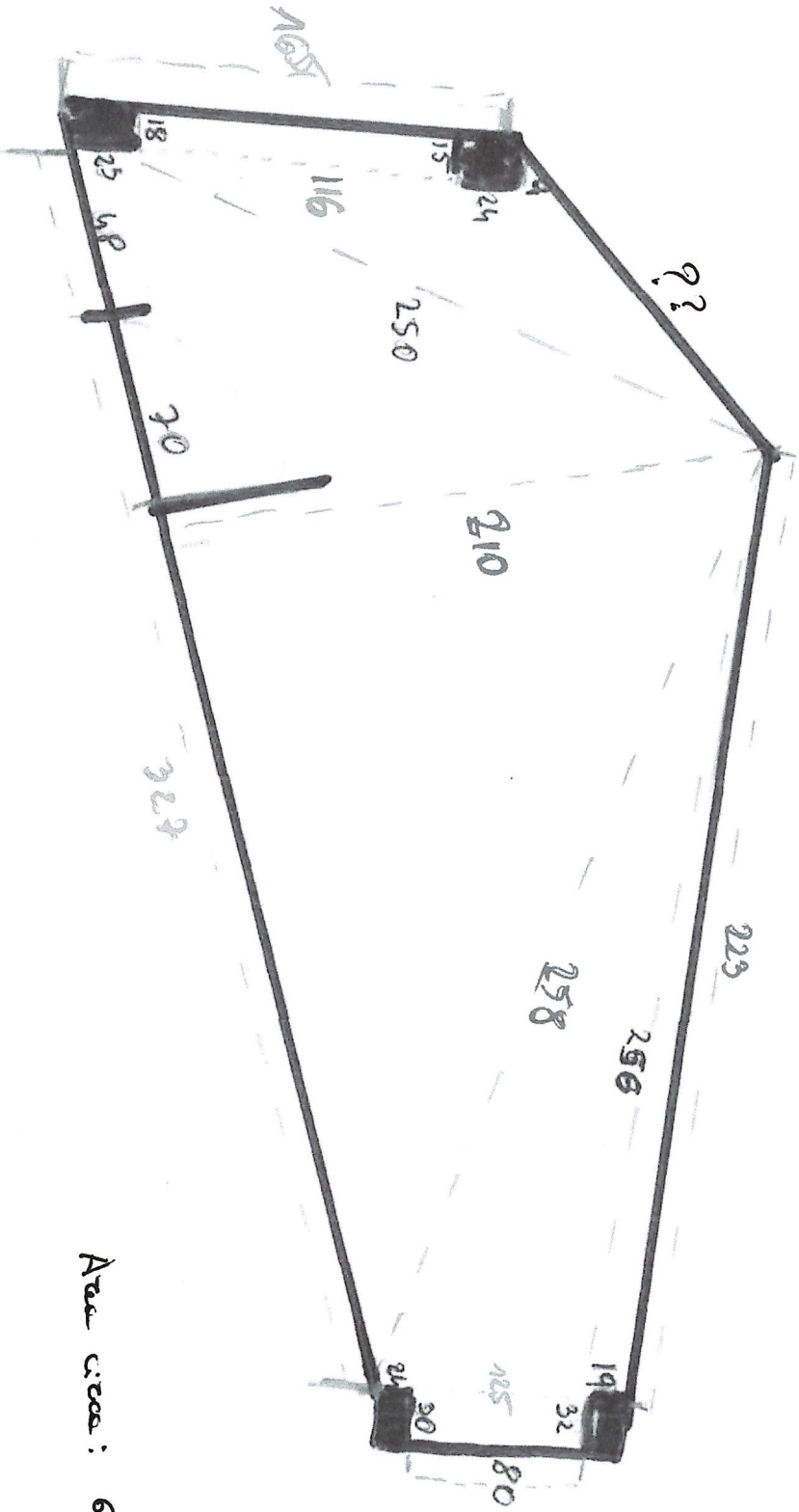

Area circ: 6,70 m<sup>2</sup>