

MODULARIO  
F. - Cat. S. T. - 215



MINISTERO DELLE FINANZE  
DIREZIONE GENERALE DEL CATASTO E DEI SERVIZI TECNICI ERARIALI

MOD. B (Nuovo Catasto Edilizio Urbano)

Lire  
50

# NUOVO CATASTO EDILIZIO URBANO

(R. DECRETO-LEGGE 18 APRILE 1988, N. 682)

Planimetria dell'immobile situato nel Comune di S. Michele al Tagl.<sup>to</sup> Via Andromeda 100  
 Ditta Mauro Luigino nato il 27/07/1948 a S. Michele al Tagl.<sup>to</sup> cod. Fisc. MRALGN40L27I040R Proprietario, per  
 Allegata alla dichiarazione presentata all'Ufficio Tecnico Erariale di VENEZIA 1000/1000

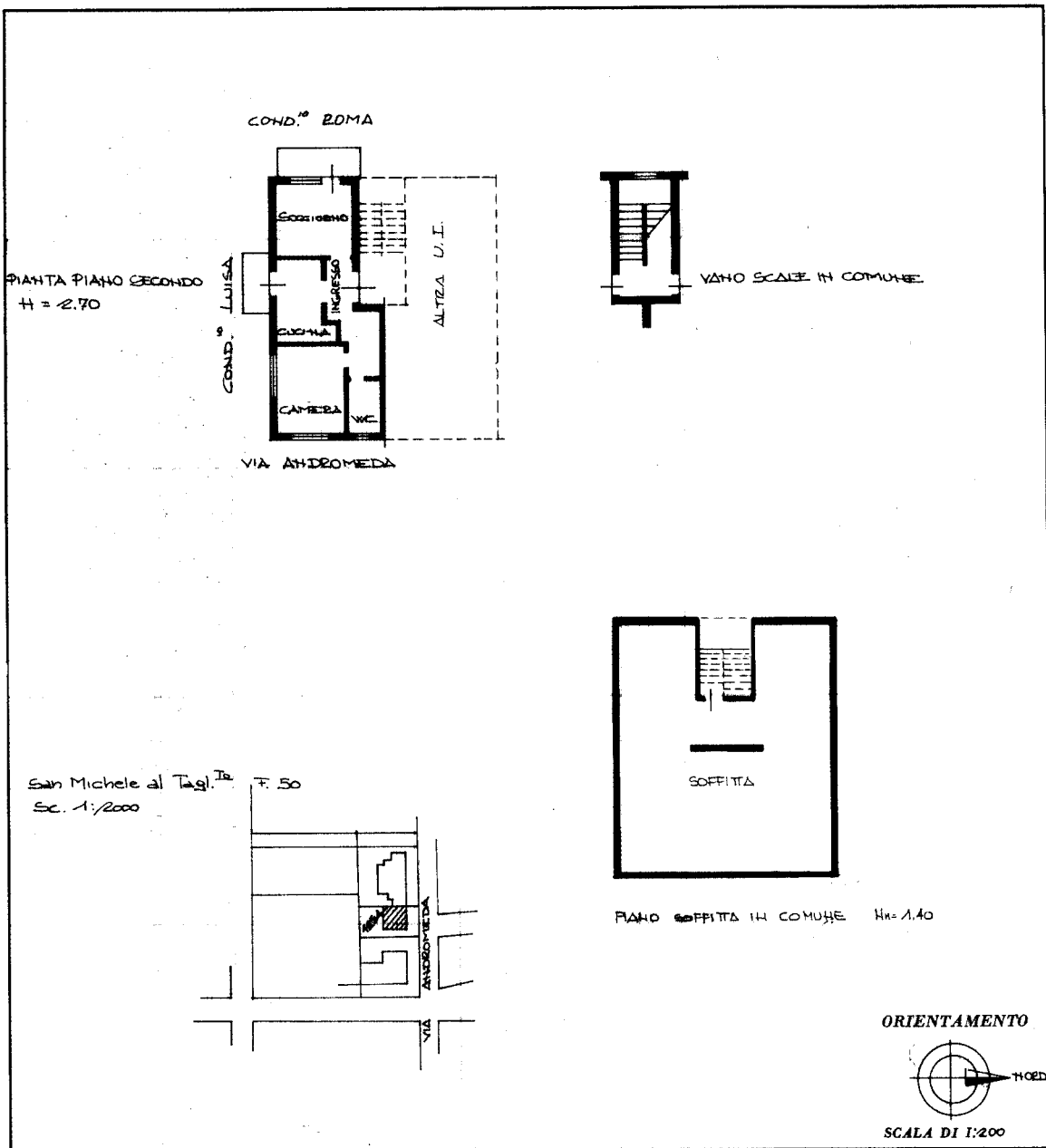

SPAZIO RISERVATO PER LE ANNOTAZIONI D'UFFICIO	
DATA	F. 50
PROT. N°	Mapp. 1254
	Sub. 6
<b>2479</b>	

Compilata dal INGEGNERE  
 (Titolo, nome e cognome del tecnico)  
ADOLFO PIAZZA  
 Iscritto all'Albo degli INGEGNERI N° 1550  
 della Provincia di VENEZIA  
 DATA 11/03/1988  
 Firma: Adolfo Piazza



Catasto dei Fabbricati - Situazione al 02/09/2020 - Comune di S MICHELE TAGLIAMENTO (1040) - < Foglio: 50 - Particella: 1254 - Subalterno: 6 >  
 VIA ANDROMEDA n. 100 piano: 2;

Ultima planimetria in atti