

MODULARIO
F. rig. rend. 497



MINISTERO DELLE FINANZE
DIREZIONE GENERALE DEL CATASTO E DEI SS.TT.EE.
CATASTO EDILIZIO URBANO (RDL 13-4-1939, n. 652)

MOD. **BN** (GEU)

LIRE
250

Planimetria di u.i.u. in Comune di **PERUGIA** via **Via A. Capitini** civ. **132**

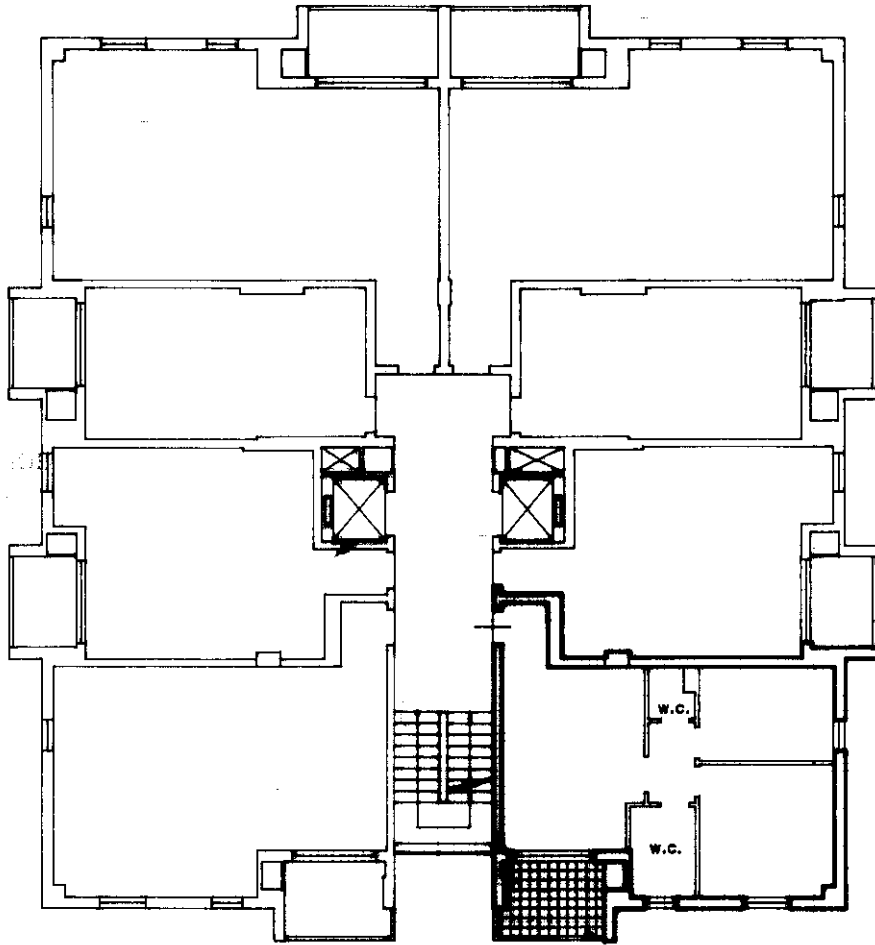

PIANO SECONDO
appartamento int. 16
h=270

ORIENTAMENTO

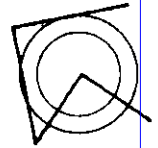

SCALA DI I: **200**

Dichiarazione di N.C.
Denuncia di variazione

Compilata dal **Geom. CANI LUCA**
(Titolo, cognome e nome)

RISERVATO ALL'UFFICIO

Ultima planimetria in atti
Identificativi catastali

Iscritto all'albo de **geometri**

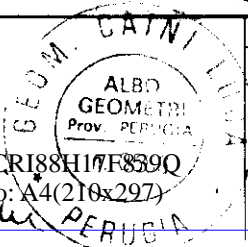

Data presentazione: 19/05/1994 - Data: 20/09/2021 - n. T81757 - Richiedente: DGCCRI88H17F839Q
Totale schede: 1 su 132
Formato di acquisizione: A4(210x297) - Formato stampa richiesto: A4(210x297)
data Firma *Luca Cani*

19 MAG 1994
23833/194

Catastro di Fabbricci - Situazione al 20/09/2021 - Comune di PERUGIA (G478) - < Foglio: 233 - Particella: 1659 - Subalterno: 132 >
VIA ALDO CAPITINI piano: 2;