

MODULARIO
F. n. g. rend. - 497



MINISTERO DELLE FINANZE
DIREZIONE GENERALE DEL CATASTO E DEI SERVIZI TECNICI ERARIALI

Mod. B (Nuovo Catasto Edilizio Urbano)

Lire
200

NUOVO CATASTO EDILIZIO URBANO

(R. DECRETO LEGGE 13 APRILE 1939, N. 632)

Planimetria dell'immobile situato nel Comune di CAMPEGINE Via CHE GUEVARA 168
Ditta FRANZONI GIANCARLO nato a CAMPEGINE il 10.11.1952
Allegata alla dichiarazione presentata all'Ufficio Tecnico Erariale di REGGIO EMILIA

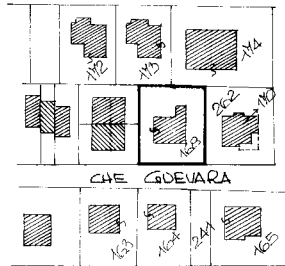

PLANIMETRIA 1:2000

Foglio 11
MADDALE 168

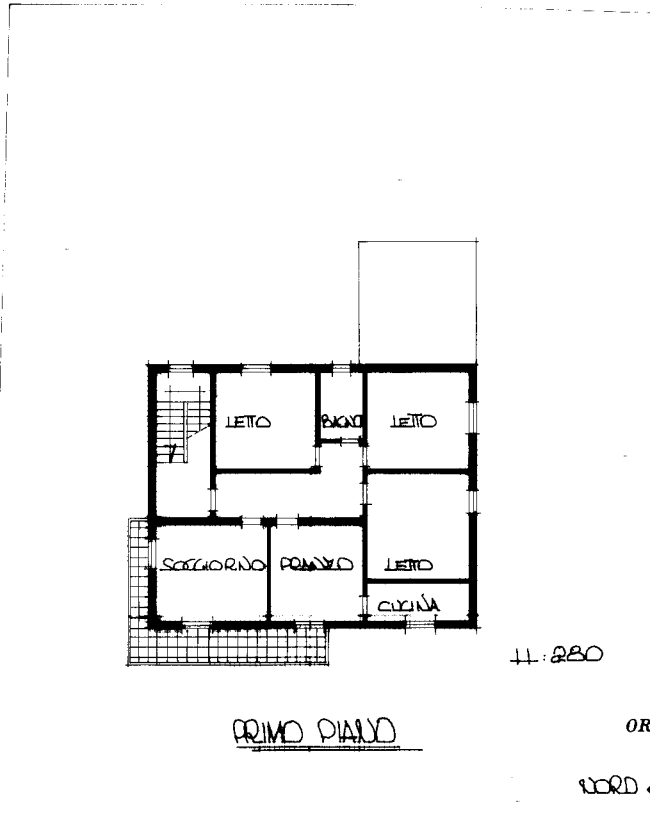

1:200

PRIMO PIANO

ORIENTAMENTO

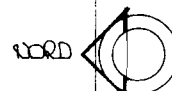

SCALA DI 1:200

SPAZIO RISERVATO PER LE ANNOTAZIONI D'UFFICIO

DATA
PROT. N°

Foglio 11
MADD 168/2

Compilata dal GEOM. SETTE MANZOTTI
(Titolo, nome e cognome del tecnico)

Iscritto all'Albo dei GEOMETRI
della Provincia di REGGIO EMILIA

DATA
Firma:

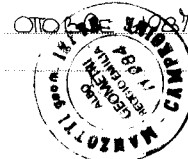

Ultima planimetria in atti

Catasto dei Fabbricati - Situazione al 12/04/2023 - Comune di CAMPEGINE(B502) - < Foglio 11 - Particella 168 - Subalterno 2 >
Firmato DA: GEOMETRA SETTE MANZOTTI D.5: PRIMEAPEC S.P.A. NG CA 3 Serial#: 661861267e20bdbbfed95d3a45920eca

MODULARIO
F. rg. 497



MINISTERO DELLE FINANZE

MOD. B (Nuovo Catasto Edilizio Urbano)

DIREZIONE GENERALE DEL CATASTO E DEI SERVIZI TECNICI ERARIALI

Lire
200

NUOVO CATASTO EDILIZIO URBANO

(R. DECRETO-LEGGE 25 APRILE 1939, N. 662)

Planimetria dell'immobile situato nel Comune di CAMPEGINE Via CHE GUEVARA 168

Ditta FRANZONI GIANCARLO nato a CAMPEGINE 10.11.1952

Allegata alla dichiarazione presentata all'Ufficio Tecnico Erariale di REGGIO EMILIA

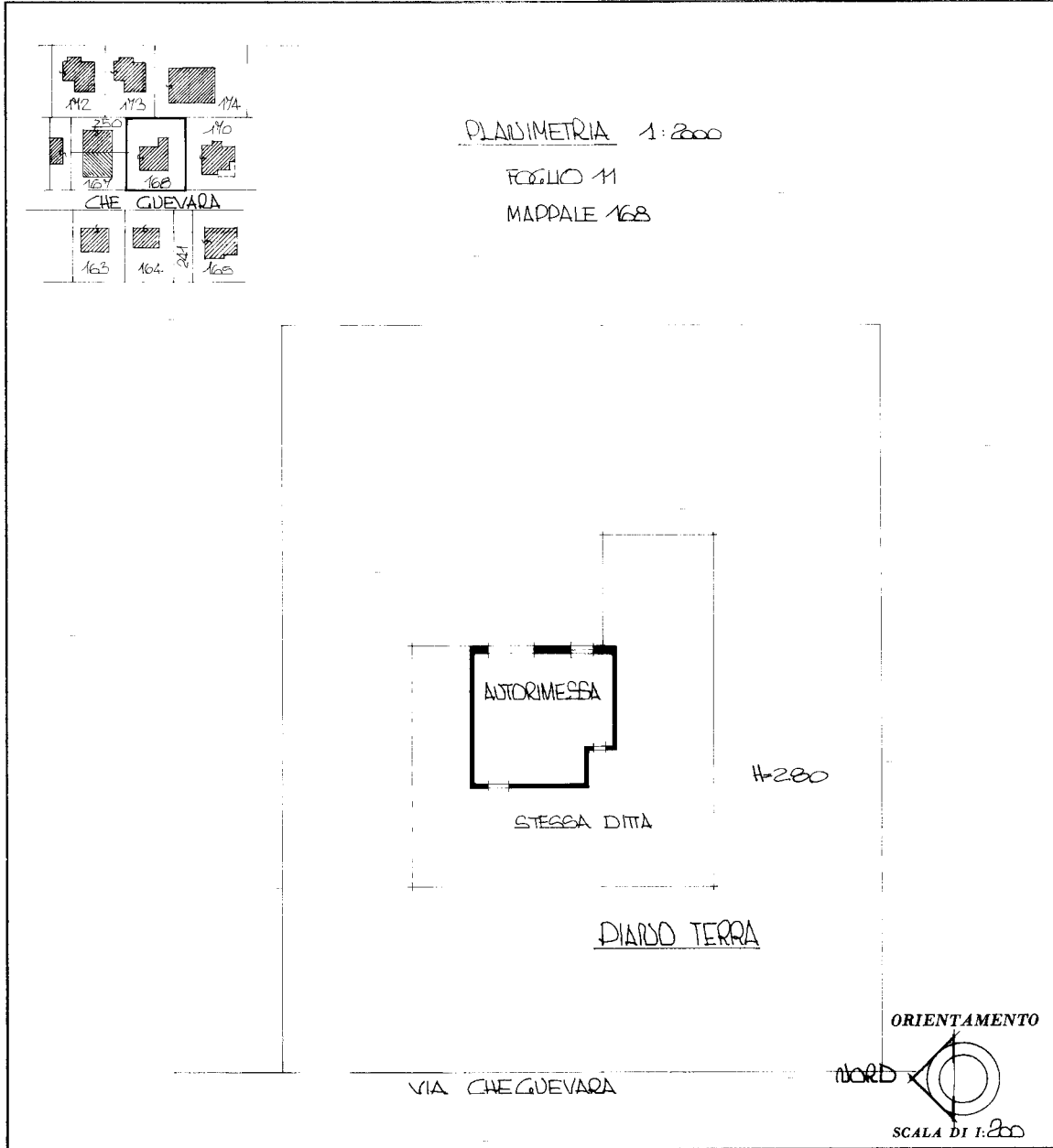

SPAZIO RISERVATO PER LE ANNOTAZIONI D'UFFICIO	
DATA PROT. N°	FOGGIO 11 MADDALE 168/4

Compilata dal GEOM. LEFTE MANZONI
(Titolo, nome e cognome del tecnico)

Iscritto all'Albo dei GEOMETRI
della Provincia di REGGIO EMILIA

DATA _____
Firma: _____



Ultima planimetria in atti

Catasto dei Fabbricati - Situazione al 12/04/2023 - Comune di CAMPEGINE(B502) - < Foglio 11 - Particella 168 - Subalterno 4 >
 Firmato DA LEFTE MANZONI D.5. PROFESSIONE D.5. PROFESSIONE S.P.A. NG CA 3 Serial#: 661861267e20b0bbf6d95d3a45920eca

Dichiarazione protocollo n. 175057 del 07/2002

Planimetria di u.i.u. in Comune di Campegine
Via Che Guevara civ. 15

Agenzia del Territorio
CATASTO FABBRICATI
Ufficio Provinciale di
Reggio Emilia

Identificativi Catastali:
Sezione:
Foglio: 11
Particella: 168
Subalterno: 5

Compilata da:
Zanichelli Claudio
Iscritto all'albo:
Geometri
Prov. Reggio Emilia N. 1326

Scheda n. 1 Scala 1:200

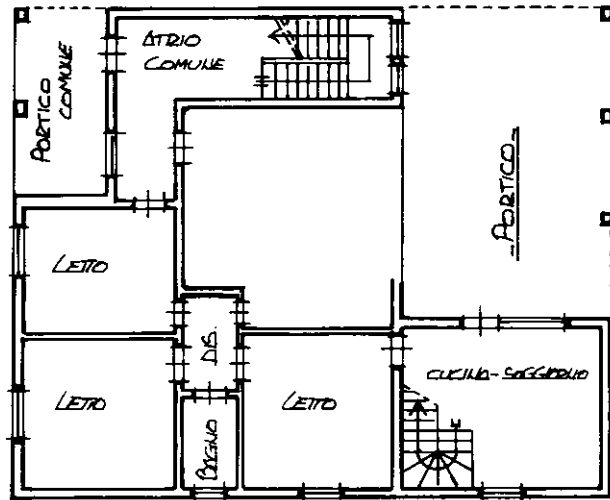

- PIANO TERRA - H: 2.75

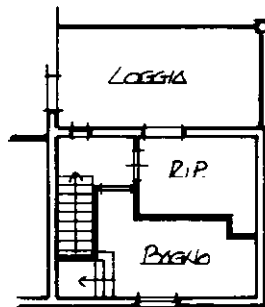

- PIANO PRIMO - H: 2.85

