

**Agenzia delle Entrate
CATASTO FABBRICATI
Ufficio Provinciale di
Milano**

Dichiarazione protocollo n. MI0412879 del 18/10/2023

Comune di Milano

Via Guido Guinizelli

civ. 4

Identificativi Catastali:

Sezione:

Foglio: 233

Particella: 262

Subalterno: 734

Compilata da:

Brandazzi Emanuela

Iscritto all'albo:

Architetti

Prov. Milano

N. 4738

Planimetria

Scheda n. 1

Scala 1:200

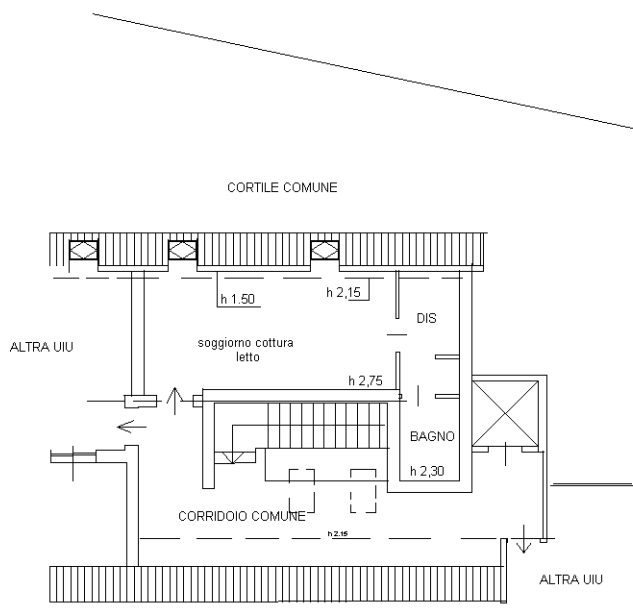

PIANO SECONDO

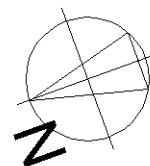

Ultima planimetria in atti