

TRIBUNALE DI RAGUSA

Oggetto: Causa Esec [redacted] agusa.

Creditore procedente [redacted]

Rappresentato e difeso da: Avv [redacted]

Debit [redacted]

Perito estimatore: **Dott. Agr. Simone Areddia**

Custode giudiziario: **Avv. Antonino Francone**

Giudice delle Esecuzioni: **Dott. Carlo Di Cataldo.**

ALLEGATO FOTOGRAFICO ALLA RELAZIONE DEL PERITO ESTIMATORE LOTTO 2

Il presente **allegato fotografico con 35 immagini** fa parte integrante della relazione di stima; depositato secondo quanto previsto nelle Specifiche tecniche previste dall'articolo 34, comma 1 del decreto del Ministro della Giustizia in data 21 febbraio 2011 n. 44, recante regolamento concernente le regole tecniche per l'adozione, nel processo civile e nel processo penale, delle tecnologie dell'informazione e della comunicazione, in attuazione dei principi previsti dal decreto legislativo 7 marzo 2005, n. 82, e successive modificazioni, ai sensi dell'articolo 4, commi 1 e 2 del decreto-legge 29.12.2009, n. 193, convertito nella legge 22.02.2010, n. 24.

Ragusa, li 24.02.2021

IL P.E.

Dott. Agronomo Simone Areddia

Tribunale di Ragusa Causa Esecuzione immobiliare fascicolo 180/2020 RGEs
Allegato fotografico Relazione del PE – Lotto 2
G. E. Dott. Carlo Di Cataldo

Dott. Agronomo Simone Areddia
Via Ercolano, 52 -97100 Ragusa-
cell. +39.335-666.26.52
email: areddia.simone@gmail.com

1



Foto 1 Lotti 1-2-3 accesso dalla SP53

Tribunale di Ragusa Causa Esecuzione immobiliare fascicolo 180/2020 RGEs
Allegato fotografico Relazione del PE – Lotto 2
G. E. Dott. Carlo Di Cataldo

Dott. Agronomo Simone Areddia
Via Ercolano, 52 -97100 Ragusa-
cell. +39.335-666.26.52
email: areddia.simone@gmail.com

2



Foto 2 Lotti 1-2 accessi

Tribunale di Ragusa Causa Esecuzione immobiliare fascicolo 180/2020 RGEs
Allegato fotografico Relazione del PE – Lotto 2
G. E. Dott. Carlo Di Cataldo

Dott. Agronomo Simone Areddia
Via Ercolano, 52 -97100 Ragusa-
cell. +39.335-666.26.52
email: areddia.simone@gmail.com



Foto 3 Lotti 1 e 2 panoramica

Tribunale di Ragusa Causa Esecuzione immobiliare fascicolo 180/2020 RGEs
Allegato fotografico Relazione del PE – Lotto 2
G. E. Dott. Carlo Di Cataldo

Dott. Agronomo Simone Areddia
Via Ercolano, 52 -97100 Ragusa-
cell. +39.335-666.26.52
email: areddia.simone@gmail.com



Foto 4 Lotto 2 fabbricati

Tribunale di Ragusa Causa Esecuzione immobiliare fascicolo 180/2020 RGEs
Allegato fotografico Relazione del PE – Lotto 2
G. E. Dott. Carlo Di Cataldo

Dott. Agronomo Simone Areddia
Via Ercolano, 52 -97100 Ragusa-
cell. +39.335-666.26.52
email: areddia.simone@gmail.com



Foto 5 Lotto 2 particella 441

Tribunale di Ragusa Causa Esecuzione immobiliare fascicolo 180/2020 RGEs
Allegato fotografico Relazione del PE – Lotto 2
G. E. Dott. Carlo Di Cataldo

Dott. Agronomo Simone Areddia
Via Ercolano, 52 -97100 Ragusa-
cell. +39.335-666.26.52
email: areddia.simone@gmail.com



Foto 6 Lotto 2 particella 441

Tribunale di Ragusa Causa Esecuzione immobiliare fascicolo 180/2020 RGEs
Allegato fotografico Relazione del PE – Lotto 2
G. E. Dott. Carlo Di Cataldo

Dott. Agronomo Simone Areddia
Via Ercolano, 52 -97100 Ragusa-
cell. +39.335-666.26.52
email: areddia.simone@gmail.com



Foto 7 Lotto 2 particella 441

Tribunale di Ragusa Causa Esecuzione immobiliare fascicolo 180/2020 RGEs
Allegato fotografico Relazione del PE – Lotto 2
G. E. Dott. Carlo Di Cataldo

Dott. Agronomo Simone Areddia
Via Ercolano, 52 -97100 Ragusa-
cell. +39.335-666.26.52
email: areddia.simone@gmail.com



Foto 8 Lotto 2 particella 441

Tribunale di Ragusa Causa Esecuzione immobiliare fascicolo 180/2020 RGEs
Allegato fotografico Relazione del PE – Lotto 2
G. E. Dott. Carlo Di Cataldo

Dott. Agronomo Simone Areddia
Via Ercolano, 52 -97100 Ragusa-
cell. +39.335-666.26.52
email: areddia.simone@gmail.com

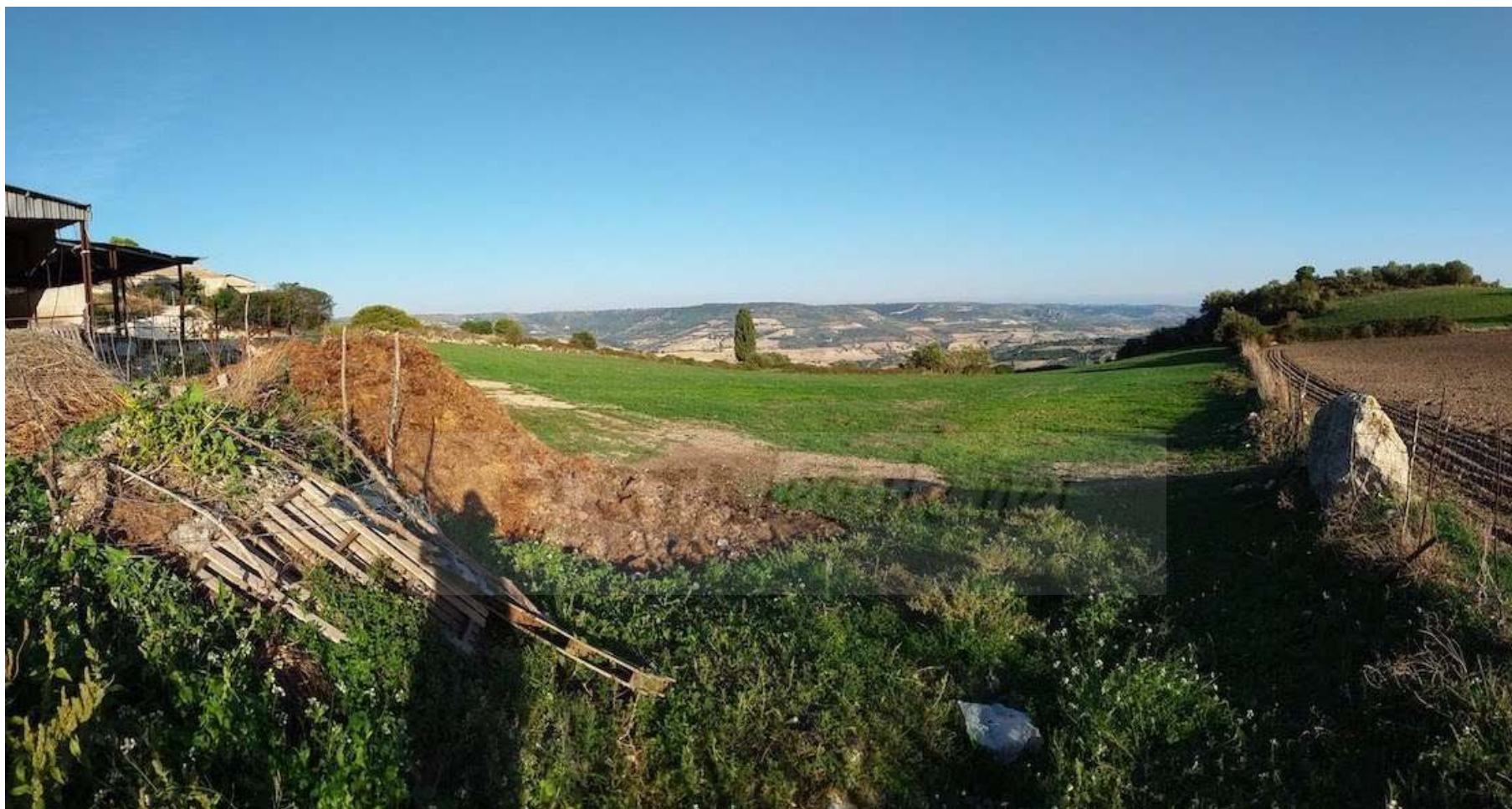

Foto 9 particella 451 deposito cat D10

Tribunale di Ragusa Causa Esecuzione immobiliare fascicolo 180/2020 RGEs
Allegato fotografico Relazione del PE – Lotto 2
G. E. Dott. Carlo Di Cataldo

Dott. Agronomo Simone Areddia
Via Ercolano, 52 -97100 Ragusa-
cell. +39.335-666.26.52
email: areddia.simone@gmail.com

10



Foto 10 particella 451 deposito cat D10

Tribunale di Ragusa Causa Esecuzione immobiliare fascicolo 180/2020 RGEs
Allegato fotografico Relazione del PE – Lotto 2
G. E. Dott. Carlo Di Cataldo

Dott. Agronomo Simone Areddia
Via Ercolano, 52 -97100 Ragusa-
cell. +39.335-666.26.52
email: areddia.simone@gmail.com

11



Foto 11 particella 451 deposito cat D10

Tribunale di Ragusa Causa Esecuzione immobiliare fascicolo 180/2020 RGEs
Allegato fotografico Relazione del PE – Lotto 2
G. E. Dott. Carlo Di Cataldo

Dott. Agronomo Simone Areddia
Via Ercolano, 52 -97100 Ragusa-
cell. +39.335-666.26.52
email: areddia.simone@gmail.com

12



Foto 12 particella 451 deposito cat D10

Tribunale di Ragusa Causa Esecuzione immobiliare fascicolo 180/2020 RGEs
Allegato fotografico Relazione del PE – Lotto 2
G. E. Dott. Carlo Di Cataldo

Dott. Agronomo Simone Areddia
Via Ercolano, 52 -97100 Ragusa-
cell. +39.335-666.26.52
email: areddia.simone@gmail.com

13



Foto 13 particella 451 deposito cat D10

Tribunale di Ragusa Causa Esecuzione immobiliare fascicolo 180/2020 RGEs
Allegato fotografico Relazione del PE – Lotto 2
G. E. Dott. Carlo Di Cataldo

Dott. Agronomo Simone Areddia
Via Ercolano, 52 -97100 Ragusa-
cell. +39.335-666.26.52
email: areddia.simone@gmail.com

14



Foto 14 particella 451 deposito cat D10

Tribunale di Ragusa Causa Esecuzione immobiliare fascicolo 180/2020 RGEs
Allegato fotografico Relazione del PE – Lotto 2
G. E. Dott. Carlo Di Cataldo

Dott. Agronomo Simone Areddia
Via Ercolano, 52 -97100 Ragusa-
cell. +39.335-666.26.52
email: areddia.simone@gmail.com

15



Foto 15 particella 451 deposito cat D10

Tribunale di Ragusa Causa Esecuzione immobiliare fascicolo 180/2020 RGEs
Allegato fotografico Relazione del PE – Lotto 2
G. E. Dott. Carlo Di Cataldo

Dott. Agronomo Simone Areddia
Via Ercolano, 52 -97100 Ragusa-
cell. +39.335-666.26.52
email: areddia.simone@gmail.com

16



Foto 16 particella 451 deposito cat D10

Tribunale di Ragusa Causa Esecuzione immobiliare fascicolo 180/2020 RGEs
Allegato fotografico Relazione del PE – Lotto 2
G. E. Dott. Carlo Di Cataldo

Dott. Agronomo Simone Areddia
Via Ercolano, 52 -97100 Ragusa-
cell. +39.335-666.26.52
email: areddia.simone@gmail.com

17



Foto 17 particella 451 deposito cat D10

Tribunale di Ragusa Causa Esecuzione immobiliare fascicolo 180/2020 RGEs
Allegato fotografico Relazione del PE – Lotto 2
G. E. Dott. Carlo Di Cataldo

Dott. Agronomo Simone Areddia
Via Ercolano, 52 -97100 Ragusa-
cell. +39.335-666.26.52
email: areddia.simone@gmail.com

18



Foto 18 particella 451 deposito cat D10

Tribunale di Ragusa Causa Esecuzione immobiliare fascicolo 180/2020 RGEs
Allegato fotografico Relazione del PE – Lotto 2
G. E. Dott. Carlo Di Cataldo

Dott. Agronomo Simone Areddia
Via Ercolano, 52 -97100 Ragusa-
cell. +39.335-666.26.52
email: areddia.simone@gmail.com

19



Foto 19 particella 440 stalla cat D10

Tribunale di Ragusa Causa Esecuzione immobiliare fascicolo 180/2020 RGEs
Allegato fotografico Relazione del PE – Lotto 2
G. E. Dott. Carlo Di Cataldo

Dott. Agronomo Simone Areddia
Via Ercolano, 52 -97100 Ragusa-
cell. +39.335-666.26.52
email: areddia.simone@gmail.com

20



Foto 20 particella 440 stalla cat D10

Tribunale di Ragusa Causa Esecuzione immobiliare fascicolo 180/2020 RGEs
Allegato fotografico Relazione del PE – Lotto 2
G. E. Dott. Carlo Di Cataldo

Dott. Agronomo Simone Areddia
Via Ercolano, 52 -97100 Ragusa-
cell. +39.335-666.26.52
email: areddia.simone@gmail.com

21



Foto 21 particella 440 stalla cat D10

Tribunale di Ragusa Causa Esecuzione immobiliare fascicolo 180/2020 RGEs
Allegato fotografico Relazione del PE – Lotto 2
G. E. Dott. Carlo Di Cataldo

Dott. Agronomo Simone Areddia
Via Ercolano, 52 -97100 Ragusa-
cell. +39.335-666.26.52
email: areddia.simone@gmail.com

22



Foto 22 particella 440 fienile cat D10

Tribunale di Ragusa Causa Esecuzione immobiliare fascicolo 180/2020 RGEs
Allegato fotografico Relazione del PE – Lotto 2
G. E. Dott. Carlo Di Cataldo

Dott. Agronomo Simone Areddia
Via Ercolano, 52 -97100 Ragusa-
cell. +39.335-666.26.52
email: areddia.simone@gmail.com

23



Foto 23 particella 440 fienile cat D10

Tribunale di Ragusa Causa Esecuzione immobiliare fascicolo 180/2020 RGEs
Allegato fotografico Relazione del PE – Lotto 2
G. E. Dott. Carlo Di Cataldo

Dott. Agronomo Simone Areddia
Via Ercolano, 52 -97100 Ragusa-
cell. +39.335-666.26.52
email: areddia.simone@gmail.com

24



Foto 24 particella 440 tettoie cat D10

Tribunale di Ragusa Causa Esecuzione immobiliare fascicolo 180/2020 RGEs
Allegato fotografico Relazione del PE – Lotto 2
G. E. Dott. Carlo Di Cataldo

Dott. Agronomo Simone Areddia
Via Ercolano, 52 -97100 Ragusa-
cell. +39.335-666.26.52
email: areddia.simone@gmail.com

25



Foto 25 particella 440 tettoie cat D10

Tribunale di Ragusa Causa Esecuzione immobiliare fascicolo 180/2020 RGEs
Allegato fotografico Relazione del PE – Lotto 2
G. E. Dott. Carlo Di Cataldo

Dott. Agronomo Simone Areddia
Via Ercolano, 52 -97100 Ragusa-
cell. +39.335-666.26.52
email: areddia.simone@gmail.com



Foto 26 particella 440 tettoie cat D10

Tribunale di Ragusa Causa Esecuzione immobiliare fascicolo 180/2020 RGEs
Allegato fotografico Relazione del PE – Lotto 2
G. E. Dott. Carlo Di Cataldo

Dott. Agronomo Simone Areddia
Via Ercolano, 52 -97100 Ragusa-
cell. +39.335-666.26.52
email: areddia.simone@gmail.com

27



Foto 27 particella 421 caseificio cat D10

Tribunale di Ragusa Causa Esecuzione immobiliare fascicolo 180/2020 RGEs
Allegato fotografico Relazione del PE – Lotto 2
G. E. Dott. Carlo Di Cataldo

Dott. Agronomo Simone Areddia
Via Ercolano, 52 -97100 Ragusa-
cell. +39.335-666.26.52
email: areddia.simone@gmail.com

28



Foto 28 particella 421 caseificio cat D10

Tribunale di Ragusa Causa Esecuzione immobiliare fascicolo 180/2020 RGEs
Allegato fotografico Relazione del PE – Lotto 2
G. E. Dott. Carlo Di Cataldo

Dott. Agronomo Simone Areddia
Via Ercolano, 52 -97100 Ragusa-
cell. +39.335-666.26.52
email: areddia.simone@gmail.com

29



Foto 29 particella 421 caseificio cat D10

Tribunale di Ragusa Causa Esecuzione immobiliare fascicolo 180/2020 RGEs
Allegato fotografico Relazione del PE – Lotto 2
G. E. Dott. Carlo Di Cataldo

Dott. Agronomo Simone Areddia
Via Ercolano, 52 -97100 Ragusa-
cell. +39.335-666.26.52
email: areddia.simone@gmail.com

30



Foto 30 particella 421 caseificio cat D10

Tribunale di Ragusa Causa Esecuzione immobiliare fascicolo 180/2020 RGEs
Allegato fotografico Relazione del PE – Lotto 2
G. E. Dott. Carlo Di Cataldo

Dott. Agronomo Simone Areddia
Via Ercolano, 52 -97100 Ragusa-
cell. +39.335-666.26.52
email: areddia.simone@gmail.com

31



Foto 31 particella 421 caseificio cat D10

Tribunale di Ragusa Causa Esecuzione immobiliare fascicolo 180/2020 RGEs
Allegato fotografico Relazione del PE – Lotto 2
G. E. Dott. Carlo Di Cataldo

Dott. Agronomo Simone Areddia
Via Ercolano, 52 -97100 Ragusa-
cell. +39.335-666.26.52
email: areddia.simone@gmail.com

32



Foto 32 particella 421 sala mungitura cat D10

Tribunale di Ragusa Causa Esecuzione immobiliare fascicolo 180/2020 RGEs
Allegato fotografico Relazione del PE – Lotto 2
G. E. Dott. Carlo Di Cataldo

Dott. Agronomo Simone Areddia
Via Ercolano, 52 -97100 Ragusa-
cell. +39.335-666.26.52
email: areddia.simone@gmail.com

33



Foto 33 particella 421 deposito cat D10

Tribunale di Ragusa Causa Esecuzione immobiliare fascicolo 180/2020 RGEs
Allegato fotografico Relazione del PE – Lotto 2
G. E. Dott. Carlo Di Cataldo

Dott. Agronomo Simone Areddia
Via Ercolano, 52 -97100 Ragusa-
cell. +39.335-666.26.52
email: areddia.simone@gmail.com

34



Foto 34 particella 421 deposito cat D10

Tribunale di Ragusa Causa Esecuzione immobiliare fascicolo 180/2020 RGEs
Allegato fotografico Relazione del PE – Lotto 2
G. E. Dott. Carlo Di Cataldo

Dott. Agronomo Simone Areddia
Via Ercolano, 52 -97100 Ragusa-
cell. +39.335-666.26.52
email: areddia.simone@gmail.com

35



Foto 35 particella 421 deposito cat D10

Tribunale di Ragusa Causa Esecuzione immobiliare fascicolo 180/2020 RGEs
Allegato fotografico Relazione del PE – Lotto 2
G. E. Dott. Carlo Di Cataldo

Dott. Agronomo Simone Areddia
Via Ercolano, 52 -97100 Ragusa-
cell. +39.335-666.26.52
email: areddia.simone@gmail.com

36