

**Agenzia del Territorio  
CATASTO FABBRICATI  
Ufficio Provinciale di  
Ragusa**

Dichiarazione protocollo n. RG0133181 del 12/05/2010

Planimetria di u.i.u. in Comune di Ispica

Contrada Passi

civ. SNC

Identificativi Catastali:

Sezione:  
Foglio: 98  
Particella: 1769  
Subalterno: 3

Compilata da:  
Cataudella Pietro  
Iscritto all'albo:  
Geometri

Prov. Ragusa

N. 1031

Scheda n. 1      Scala 1:200

**PIANO TERRA**

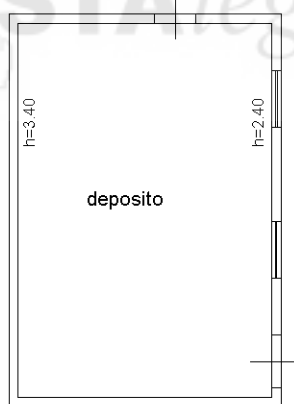
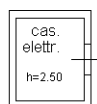

**NORD**

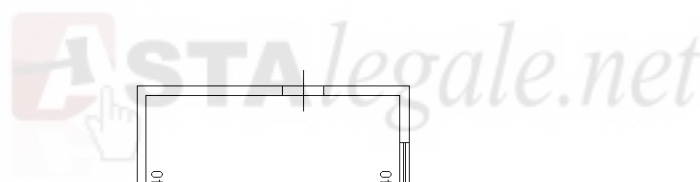
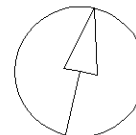

Catasto dei Fabbricati - Situazione al 03/02/2020 - Comune di ISPICA (E366) - < Foglio: 98 - Particella: 1769 - Subalterno: 3 >  
CONTRADA PASSI SNC piano: T;

Ultima planimetria in atti

Data: 03/02/2020 - n. T131775 - Richiedente: CNNGPP70S11F258W

Totale schede: 1 - Formato di acquisizione: A4(210x297) - Formato stampa richiesto: A4(210x297)