

**Agenzia del Territorio
CATASTO FABBRICATI
Ufficio Provinciale di
Ragusa**

Dichiarazione protocollo n. RG0133181 del 12/05/2010

Planimetria di u.i.u. in Comune di Ispica

Contrada Passi

civ. SNC

Identificativi Catastali:

Sezione:

Foglio: 98

Particella: 1769

Subalterno: 1

Compilata da:

Cataudella Pietro

Iscritto all'albo:

Geometri

Prov. Ragusa

N. 1031

Scheda n. 1

Scala 1:200

PIANO TERRA

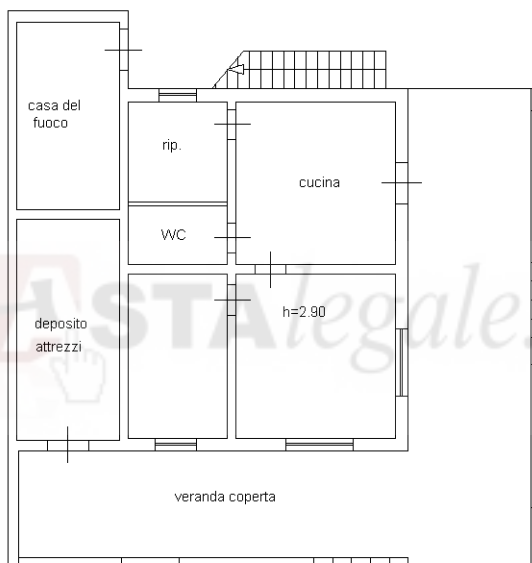

NORD

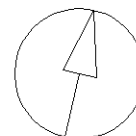

Catasto dei Fabbricati - Situazione al 03/02/2020 - Comune di ISPICA (E366) - < Foglio: 98 - Particella: 1769 - Subalterno: 1 >
CONTRADA PASSI SNC piano: T;

Ultima planimetria in atti

**Agenzia del Territorio
CATASTO FABBRICATI
Ufficio Provinciale di
Ragusa**

Dichiarazione protocollo n. RG0133181 del 12/05/2010

Planimetria di u.i.u. in Comune di Ispica

Contrada Passi

civ. SNC

Identificativi Catastali:

Sezione:

Foglio: 98

Particella: 1769

Subalterno: 1

Compilata da:

Cataudella Pietro

Iscritto all'albo:

Geometri

Prov. Ragusa

N. 1031

Scheda n. 2

Scala 1:500

PIANO TERRA

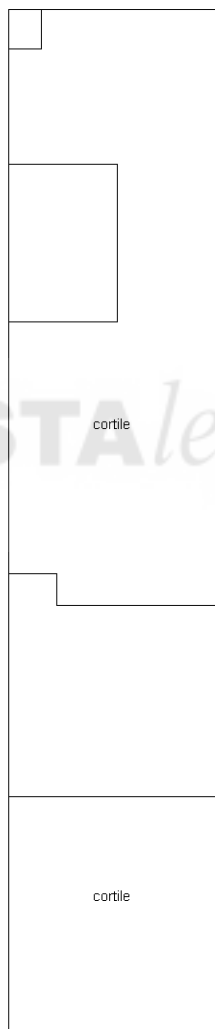

NORD



Ultima planimetria in atti