

**PIANTA PIANO TERRENO scala 1:100**

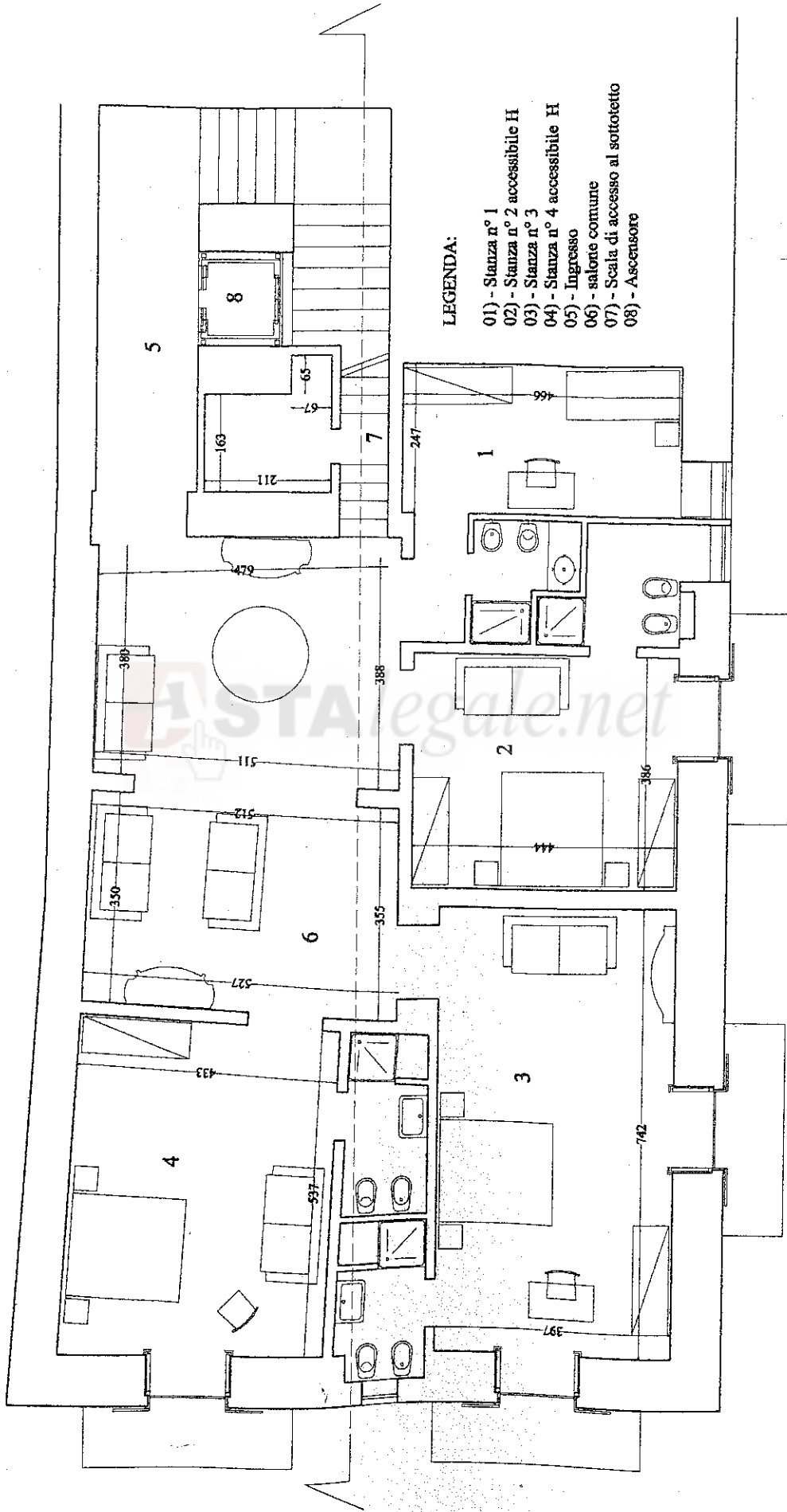

**LEGENDA:**

- 01) - Stanza n° 1
- 02) - Stanza n° 2 accessibile H
- 03) - Stanza n° 3
- 04) - Stanza n° 4 accessibile H
- 05) - Ingresso
- 06) - salone comune
- 07) - Scala di accesso al sottotetto
- 08) - Ascensore

**PIANTA PIANO PRIMO scala 1:100**

LEGENDA:

- 01) - Sgabuzzino
- 02) - Disimpegno
- 03) - Ascensore

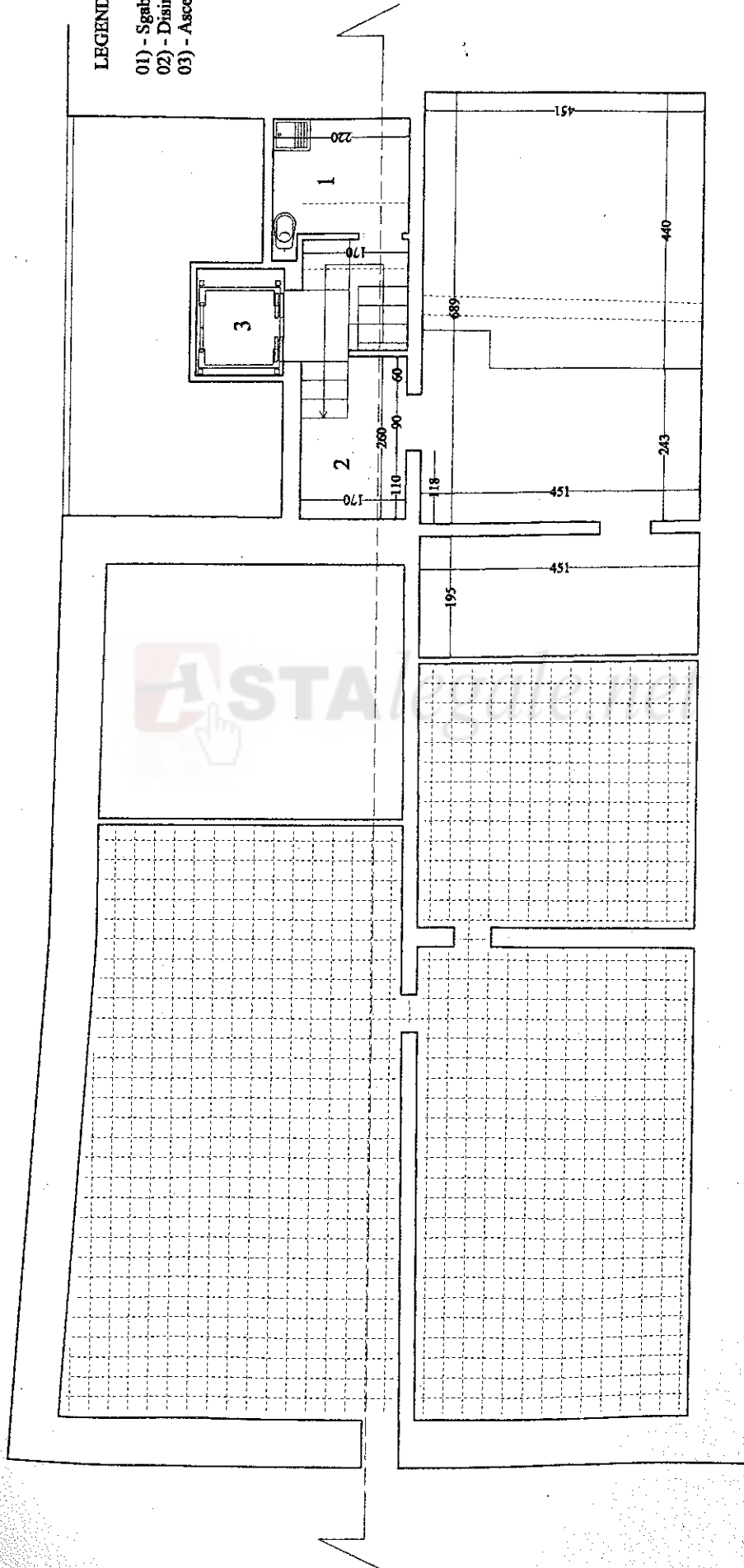

PIANTA PIANO SOTTOTETTO (quota 9.60) scala 1:100

**LEGENDA:**

- 01) - Stanza n° 5
- 02) - Stanza n° 6
- 03) - Stanza n° 7
- 04) - Disimpegno
- 05) - Locali macchine
- 06) - Ascensore
- 07) - Terrazzino
- 08) - Spazio inutilizzabile con altezza inf. a m. 2.70

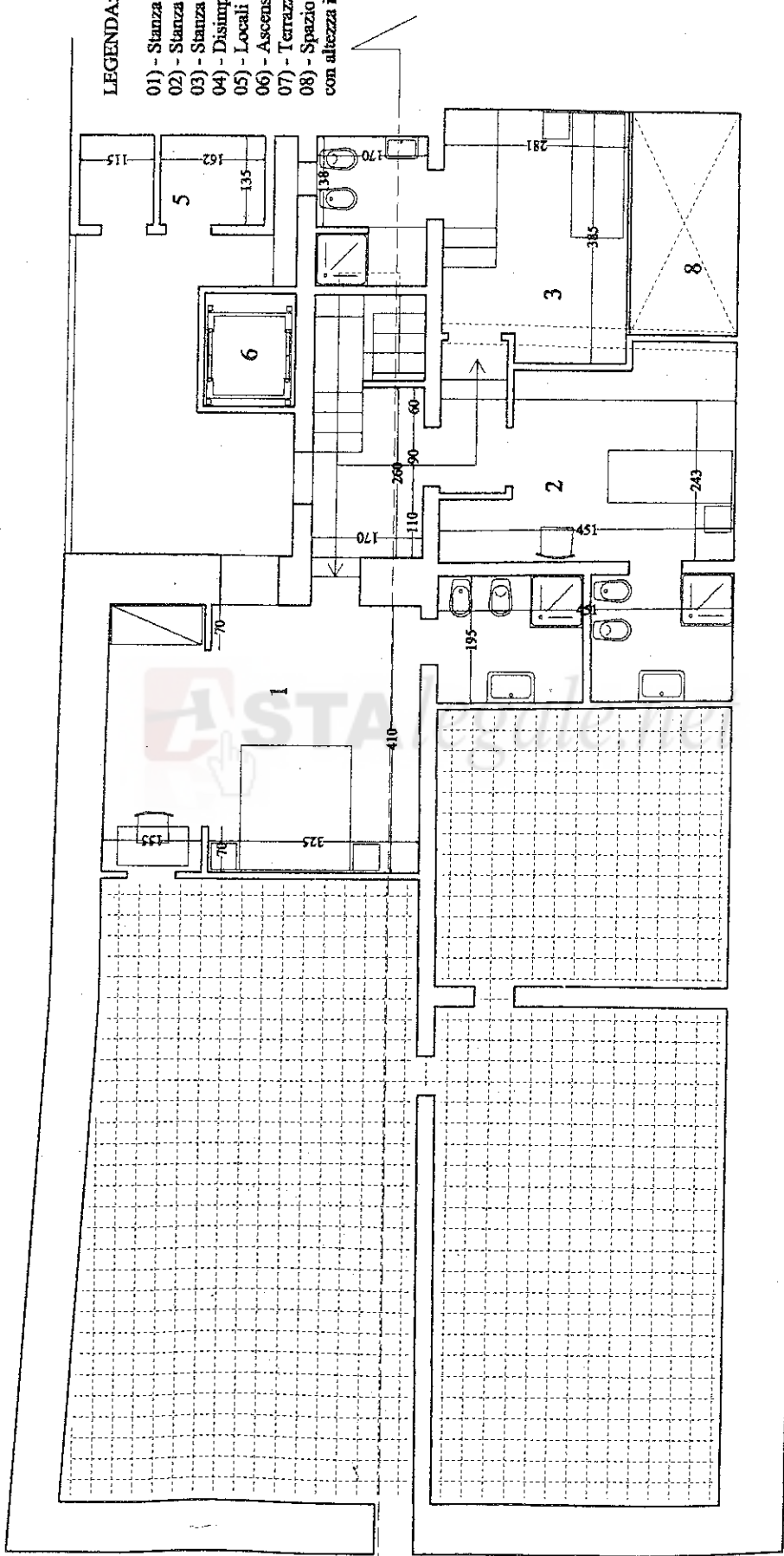

**PIANTA PIANO SOTTOTETTO (quota 12.00) scala 1:100**

**Agenzia del Territorio  
CATASTO FABBRICATI  
Ufficio Provinciale di  
Ragusa**

Dichiarazione protocollo n. RG0161497 del 16/11/2004

Planimetria di u.i.u. in Comune di Modica

Via Blandini

civ. 5

Identificativi Catastali:

Sezione:

Foglio: 173

Particella: 1618

Subalterno: 9

Scheda n. 1

Scala 1:200

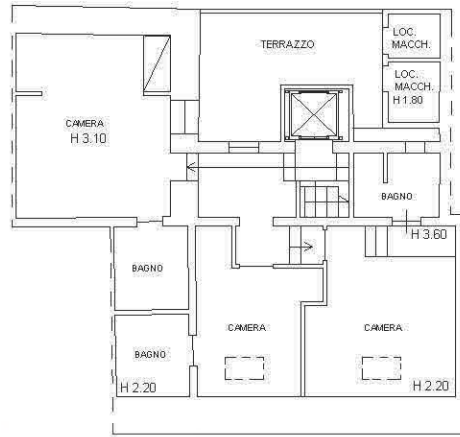

PIANO SECONDO

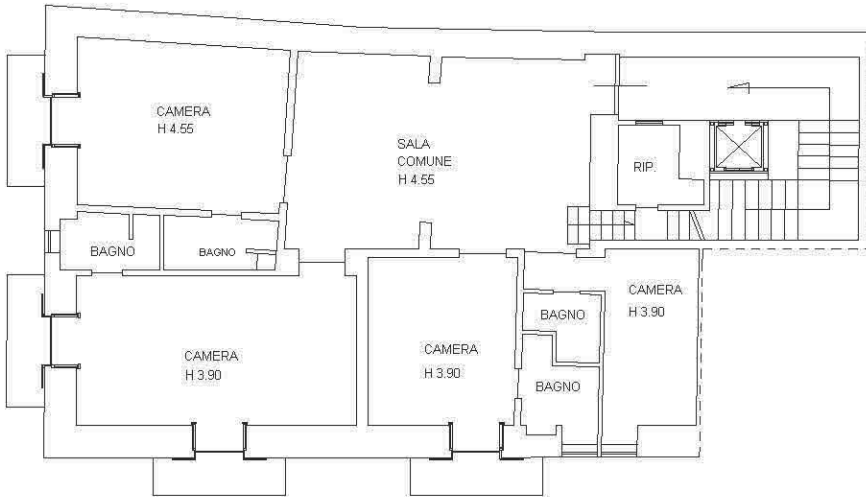

PIANO PRIMO



Ultima planimetria in atti

Data: 03/02/2023 - n. T278589 - Richiedente:

Totale schede: 1 - Formato di acquisizione: A4(210x297) - Formato stampa richiesto: A4(210x297)

Catasto dei Fabbricati - Situazione al 03/02/2023 - Comune di MODICA(F258) - < Foglio 230 - Particella 4782 - Subalterno 7 >  
Firmato DA **PAULINCELO MICHELE** IN **MODICA** IL **03/02/2023** AL **10:00:00** - A. ZING CA 3 Serial#: 4c624ab7b251be63667a8514263d801a