Arch. **Alberto Cavalieri**
c.so Italia, 130 - 97100 Ragusa
Cell. 393 0277053
Email: acavalieri@hara-atelier.it
PEC: alberto.cavalieri@archiworldpec.it

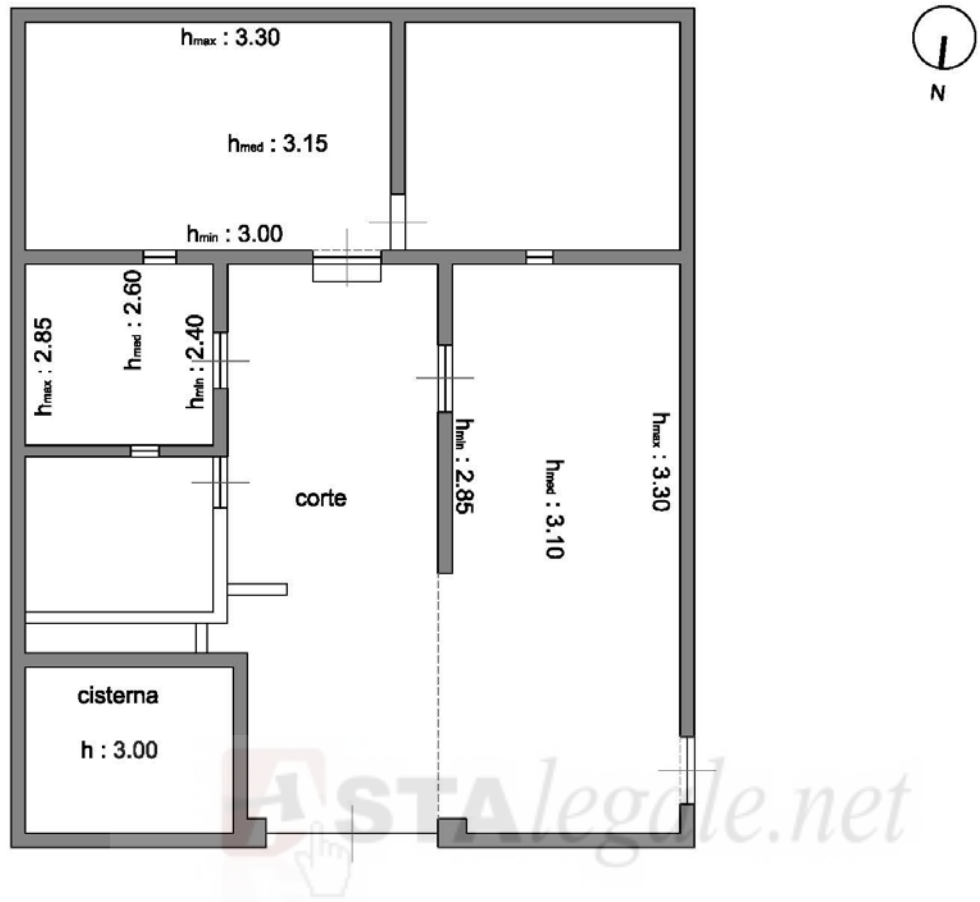

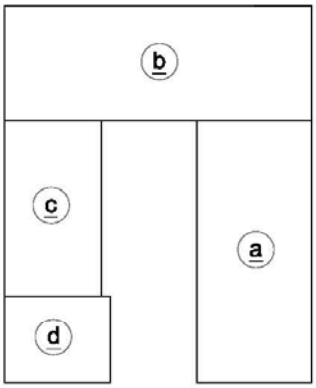

corpo	mq	altezza media (hmed)	volume (mc)
a	42.30	3.10	131.13
b	54.00	3.15	170.10
c	26.00	2.60	67.60
d	14.30	3.00	42.90

volume vuoto per pieno in metri cubi (mc)	412

(*) Per Superficie Commerciale Vendibile (SCV) deve intendersi la somma delle **"superfici commerciali equivalenti"** di cui alla superiore tabella, arrotondata per eccesso o per difetto all'intero.
(**) I coefficienti di ponderazione sono stati applicati secondo la **Norma UNI 10750 e D.P.R. 138 / 98.**

immobile indipendente sito in Comiso (RG)
via Mario Battaglia P. T in catasto al f. 78 p.lla 2329 sub. 1 - f. 78 p.lla 856 N.C.T

scheda immobile A1

Allegato 12 - Scheda Immobile

Firmato Da: CAVALIERI ALBERTO Emesso Da: ARUBAPEC S.P.A. NG CA 3 Serial#: 56083a2d15e42b500a3674c3be0cdfa1
Astalegale.net - E' vietata la stampa e la riproduzione dei documenti per fini di carattere commerciale. Pubblicazione eseguita giusta iscriz. elenco Min. della Giustizia PDG 28/10/2009