

**Agenzia del Territorio  
CATASTO FABBRICATI  
Ufficio Provinciale di  
Verona**

Dichiarazione protocollo n. VR0580018 del 18/12/2007

Planimetria di u.i.u. in Comune di Bardolino

Via Europa Unita

civ.

Identificativi Catastali:

Sezione:  
Foglio: 7  
Particella: 1965  
Subalterno: 30

Compilata da:  
Cagalli Daniele  
Iscritto all'albo:  
Architetti

Prov. Verona

N. 1117

Scheda n. 1

Scala 1:200

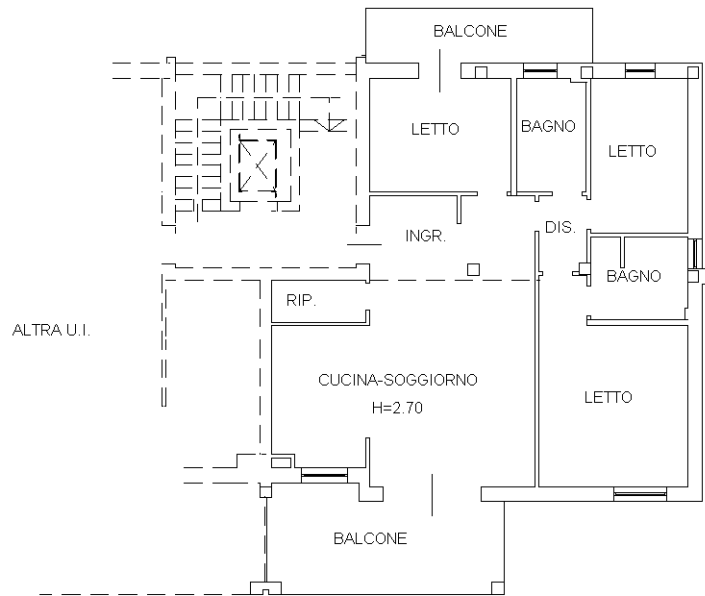

**PIANO SECONDO**

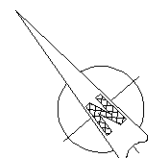

Catasto dei Fabbricati - Situazione al 11/11/2024 - Comune di BARDOLINO(A650) - < Foglio 7 - Particella 1965 - Subalterno 30 >  
VIA EUROPA UNITA Piano 2

Ultima planimetria in atti

Data: 11/11/2024 - n. T93955 - Richiedente: ZRZPNG67H04F861A

Totale schede: 1 - Formato di acquisizione: A4(210x297) - Formato stampa richiesto: A4(210x297)