

**ELABORATO PLANIMETRICO**

Compilato da:  
Bullegas Antonio  
Iscritto all'albo:  
Geometri  
Prov. Cagliari

N. 453

**Agenzia delle Entrate  
CATASTO FABBRICATI  
Ufficio Provinciale di  
Cagliari**

Comune di Sant'antioco

Sezione: Foglio: 13

Particella: 6665

Protocollo n. CA0102769 del 19/07/2018

Tipo Mappale n. del

Dimostrazione grafica dei subalterni

Scala 1 : 200

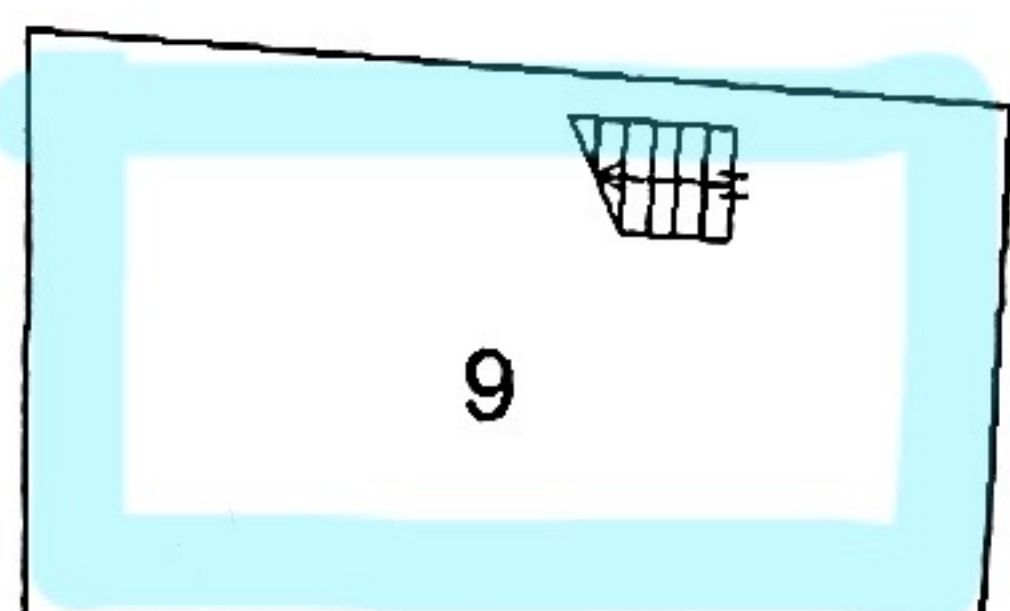

Piano Seminterrato

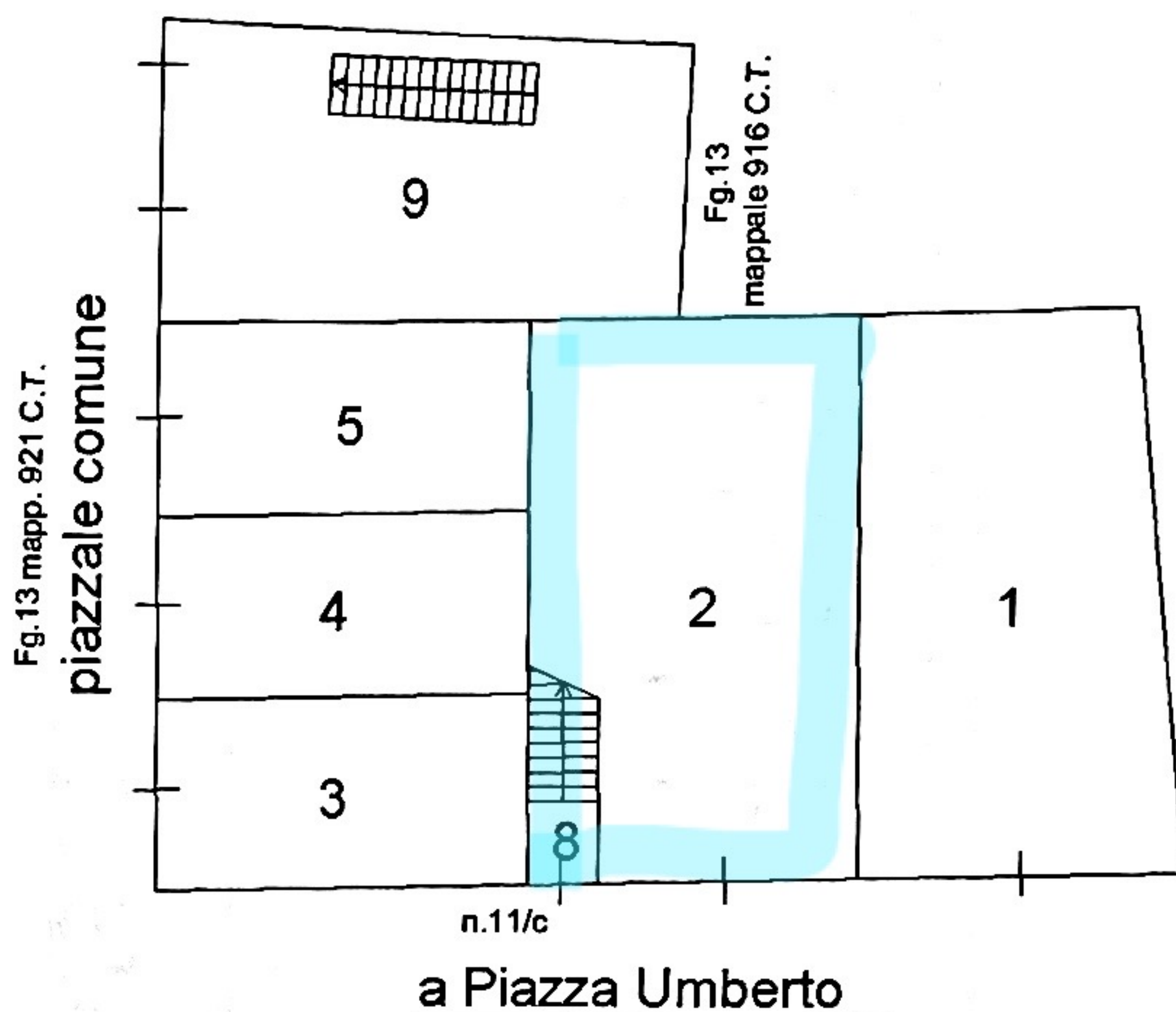

Piano Terra

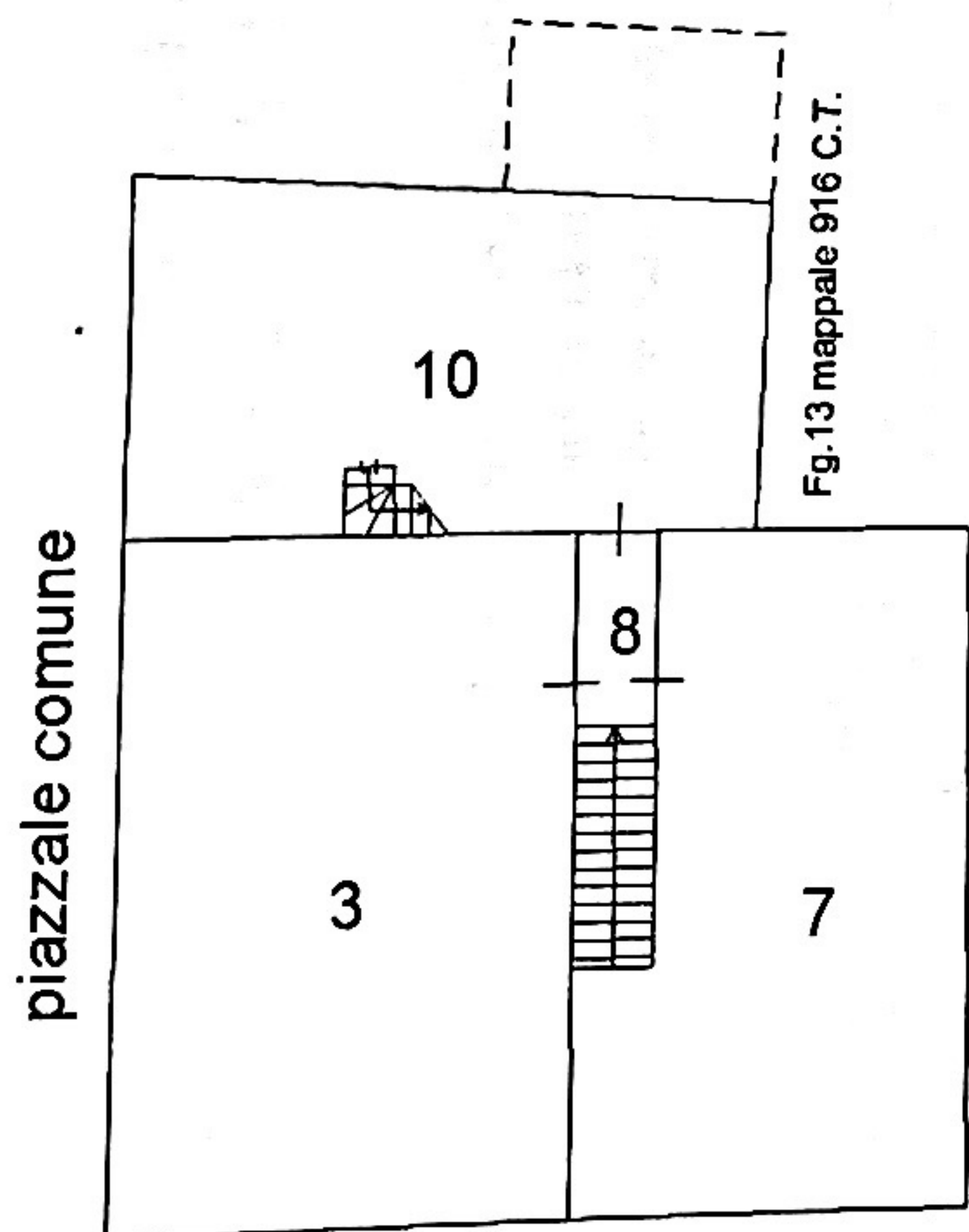

Piano Primo

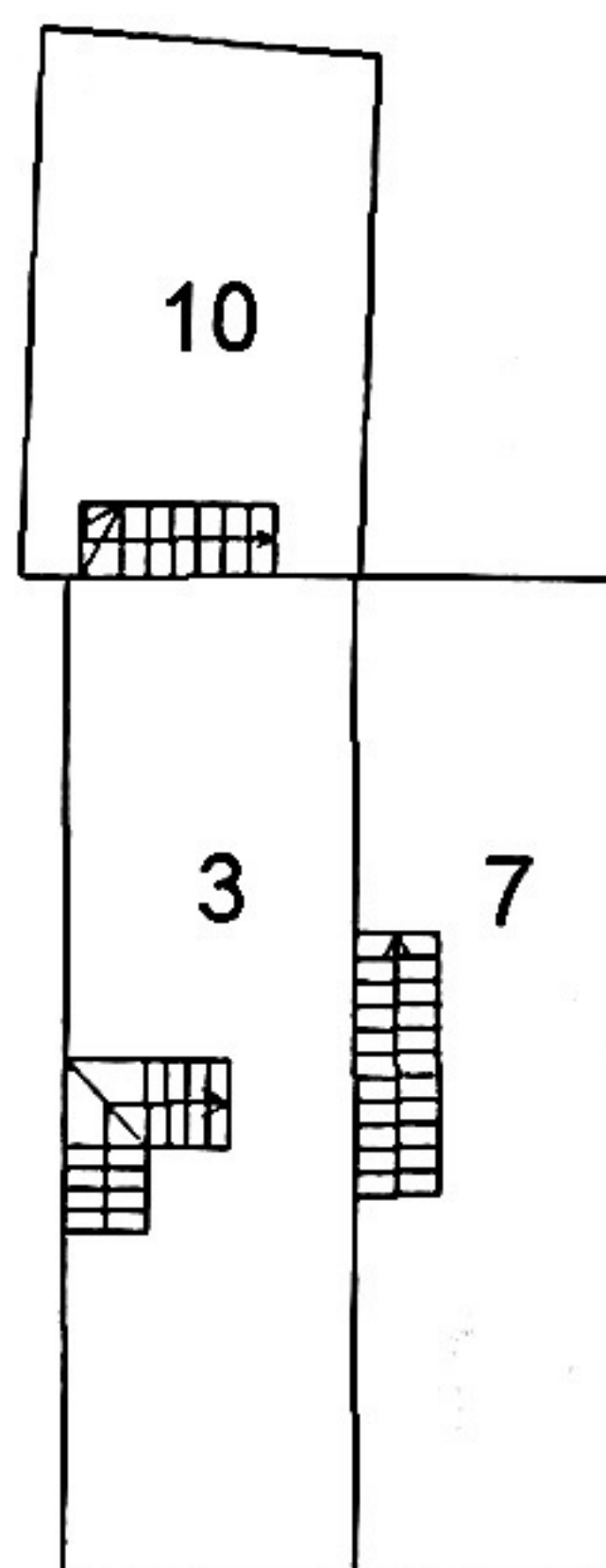

Piano Secondo



Ultima planimetria in atti

Data: 26/02/2022 - n. T15637 - Richiedente: Telematico

Totale schede: 1 - Formato di acquisizione: A4(210x297) - Formato stampa richiesto: A4(210x297) - Fattore di scala non utilizzabile