

MODULARIO
F. (reg. rend.) 495



MINISTERO DELLE FINANZE

MOD. A (Nuovo Catasto Edilizio Urbano)

DIREZIONE GENERALE DEL CATASTO E DEI SERVIZI TECNICI ERARIALI

Lire
300

NUOVO CATASTO EDILIZIO URBANO

(R. DECRETO-LEGGE 13 APRILE 1938, N. 652)

Planimetria dell'immobile situato nel Comune di ARDENNO Via S.S. 38 delle BELLICCE

Ditta IOBIZZI Bertele nato a Valmasino il 30.10.1924 C.F.BZZ BTL 24R30 L638N per 3/12
 IOBIZZI Silvia nata a Valmasino il 30.05.1908 C.F.BZZ SLV 08E70 L638J per 3/12
 IOBIZZI Silvano nato a Roma il 29.11.1930 C.F.BZZ SVN 30S29 H501V per 3/12

Allegata alla dichiarazione presentata all'Ufficio Tecnico Erariale di SONDRIO

IOBIZZI Maddalena nata a Valmasino il 21.04.1928 C.F.BZZ MDL 28D61 L638W per 1/12
 IOBIZZI Serafino nato a Valmasino il 04.11.1925 C.F.BZZ SFN 25S04 L638P per 1/12
 IOBIZZI Mario nato a Valmasino il 16.10.1934 C.F.BZZ MRA 34R16 L638V per 1/12

FIANO TERRA H = 2.65

H = 2.65

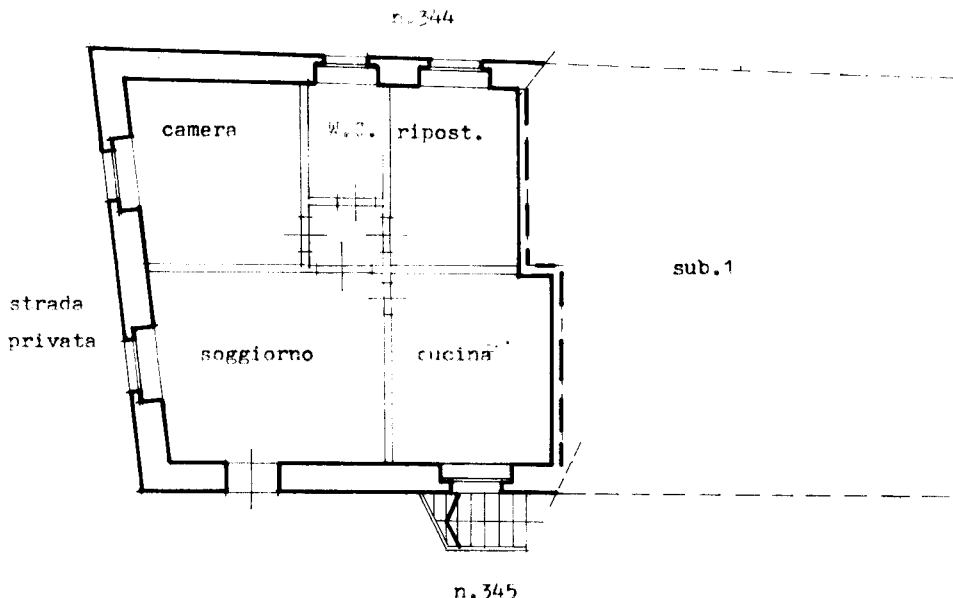

FOGLIO 40 n. 345 sub. 2

ORIENTAMENTO



SCALA DI 1: 100

SPAZIO RISERVATO PER LE ANNOTAZIONI D'UFFICIO

DATA
PROT. N° 225

Compilata dal Geometra
 (Titolo, nome e cognome del tecnico)
 Giorgio MASCHERONA
 Iscritto all'Albo dei Geometri al n. 480
 della Provincia di SONDRIO
 DATA 25.08.1988
 Firma: *Giorgio Mascherona*



Ultima planimetria in atti