

MODULARIO
F. - Cat. 57 F. - 015



MINISTERO DELLE FINANZE

Mod. B (Nuovo Catasto Edilizio Urbano)

DIREZIONE GENERALE DEL CATASTO E DEI SERVIZI TECNICI ERARIALI

Lire
20

NUOVO CATASTO EDILIZIO URBANO

(R. DECRETO-LEGGE 13 APRILE 1939, N. 652)

Planimetria dell'immobile situato nel Comune di MATERA Via GRAMSCI N°18

Ditta LOSCHIAVO VITO CARMELO nato a MATERA il 26-7-1940

Allegata alla dichiarazione presentata all'Ufficio Tecnico Erariale di MATERA

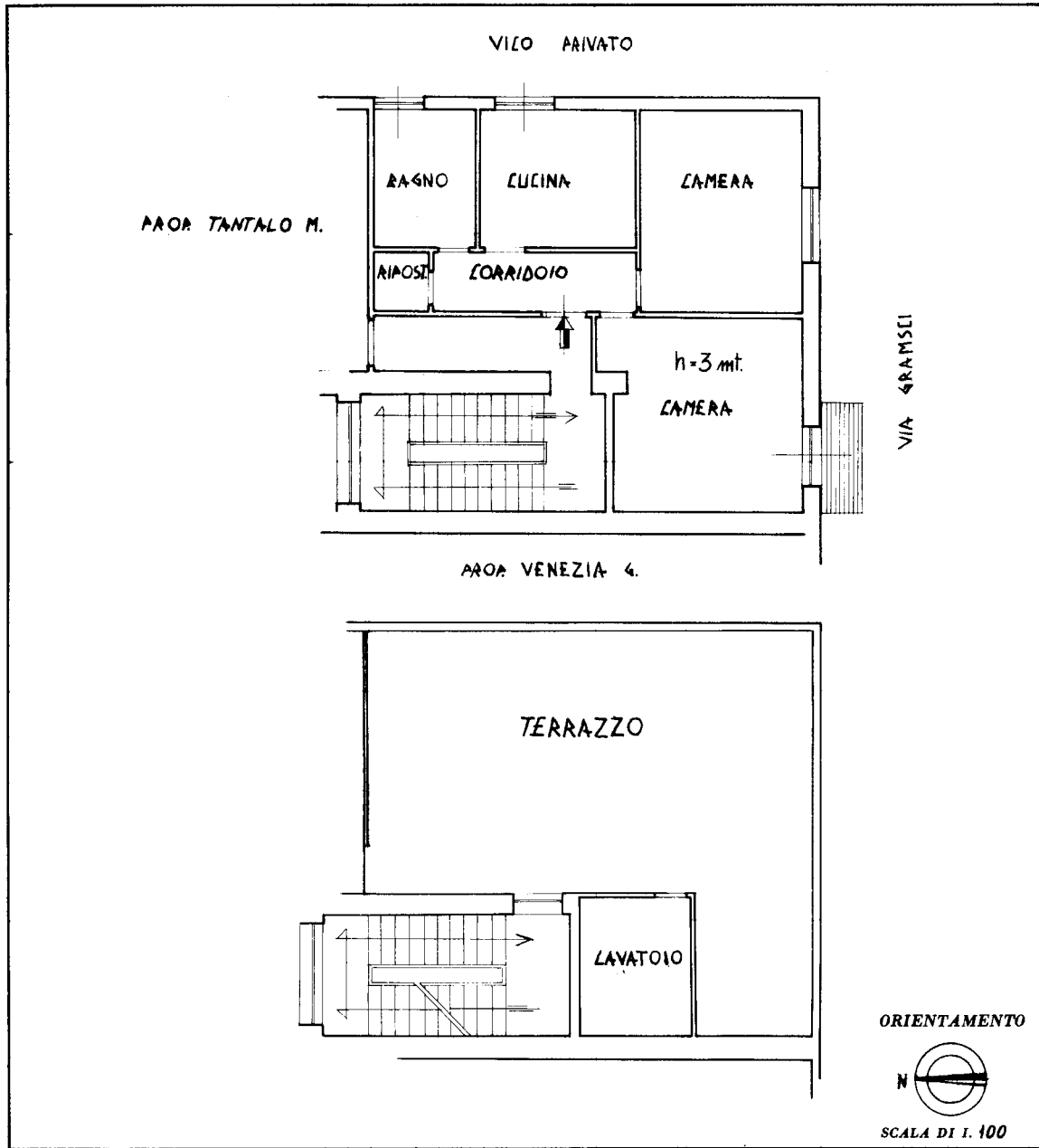

SPAZIO RISERVATO PER LE ANNOTAZIONI D'UFFICIO

DATA 11-11-1966
PROT. N° 1589 del 9/11/67



Compilata dal Geometra Giuseppe
Sitarelli
(Titolo, nome e cognome del tecnico)
Iscritto all'Albo dei Geometri
della Provincia di MATERA
DATA 10-11-1966
Firma: giuseppe Sitarelli

ISTITUTO PUBBLICISTICO DELLO STATO

Ultima planimetria in atti

10 metri

Catasto dei Fabbricati - Situazione al 14/11/2022 - Comune di MATERA(F052) - < Foglio 71 - Particella 266 - Subalterno 29 >
VIA ANTONIO GRAMSCI n. 18 Piano 2 - 3