

MODULARIO  
F. rig. rend. 497



MINISTERO DELLE FINANZE  
DIREZIONE GENERALE DEL CATASTO E DEI SS.TT.EE.  
**CATASTO EDILIZIO URBANO** (RDL 13-4-1939, n. 652)

MOD. **BN** (CEU)

LIRE  
**250**

Planimetria di u.i.u. in Comune di SELVINO via PADOVA civ. 16

SOSTITUZIONE DELLA PLANIMETRIA FOG. 7 MAPP. 2611 SUB. 1

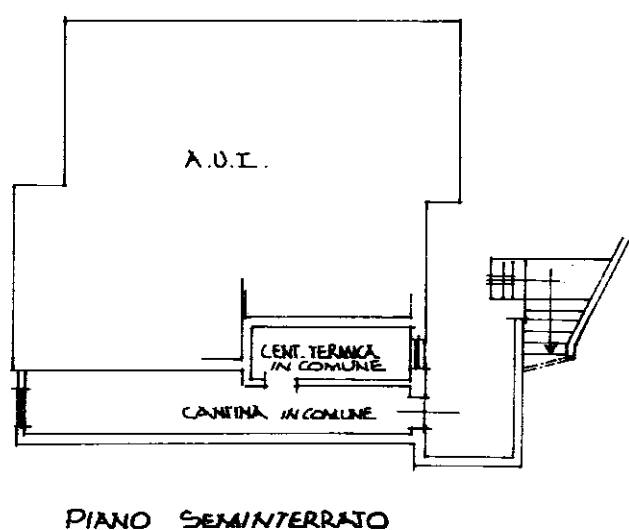
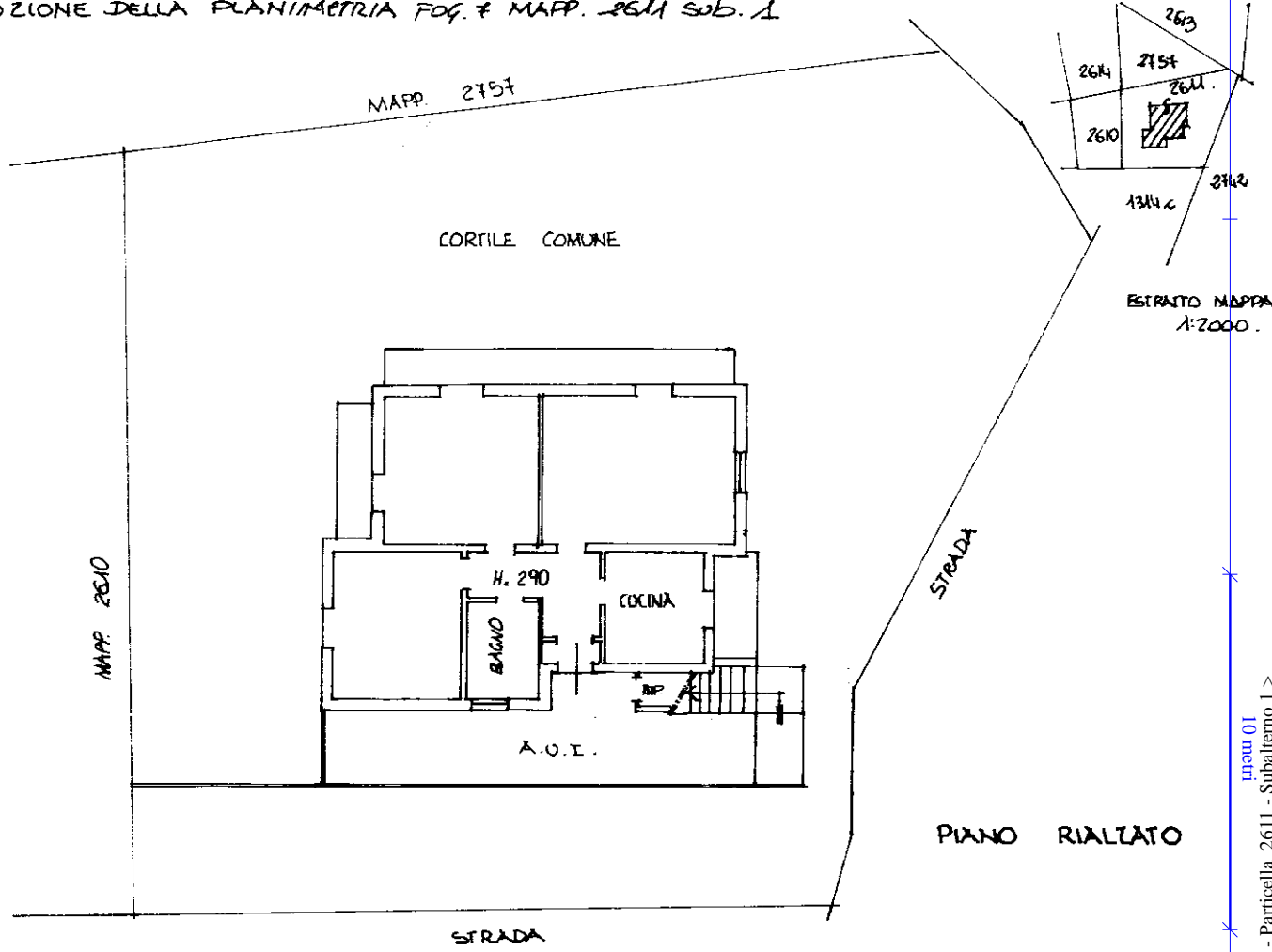

Dichiarazione di N.C.   
Denuncia di variazione

Compilata dal GEOMETRA  
(Titolo, cognome e nome)  
MAGONI GIAMBATTISTA

RISERVATO ALL'UFFICIO

Ultima planimetria in atti  
identificativi catastali

Iscritto all'albo de i. GEOMETRI

**4 APR 1991**  
6531

Data presentazione: 04/04/1991 - Data: 14/04/2023 - n. T224538 - Richiedente: MRNPNG73R23F704I  
Totale schede: 1 - Formato di acquisizione: A4(210x297) - Formato stampa richiesto: A4(210x297)  
data 25 05 91 Firma [Signature]

Catasto dei fabbricati - Situazione al 14/04/2023 - Comune di SELVINO(1597) - < Foglio 7 - Particella 2611 - Subalterno 1 >  
10 metri  
VIA PADOVA n. 36 Piano T